

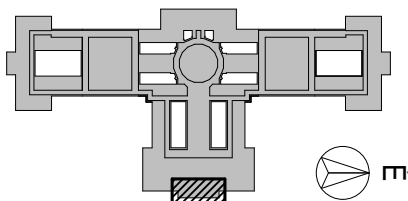

BERUHÁZÁS MEGNEVEZÉSE:		
1055 Budapest, Kossuth Lajos tér 1-3.		
ORSZÁGHÁZ, DELEGÁCIÓS TEREM		
FELÚJÍTÁSA		
ÉPÍTÉSI ÉS ÖRÖKSÉGVÉDELMI ENGEDÉLYEZÉSI		
ENGEDÉLYEZÉSI TERV		
<div><div>K O S S U T H T É R</div></div>		
<div>- A TERVEK A SZAKÁGI MŰELÍRÁSOKKAL, FEJEZETEKKEK EGYÜTT KEZELENDŐK!</div> <div>- Az Országház ±0,00 szintje megfelel a Balti-tenger szintje feletti +110,93 m-nek.</div> <div>- A méretek a helyszínen ellenőrizendők!</div>		
MEGBÍZÓ:		
ORSZÁGGYŰLÉS HIVATALA		
Építészeti Osztály		
1055 Budapest, Kossuth tér 1-3.		
KÉPVISELŐ:		
Bakos Emil	Gazdasági és működtetési főigazgató-helyettes	
Polyák László	Műszaki főosztályvezető	
GENERÁL TERVEZŐ:		
MATA-DÓR ARCHITEKTÚRA		
TERVEZŐMŰHELY KFT.		
1112 BUDAPEST, DÓ U. 3-5.		
WWW.MATA-DOR.HU		
TELEFON: +36 (1) 88 00 190		
TELEFAX: +36 (1) 88 00 299		MATA-DÓR ARCHITEKTÚRA
EMAIL: INFO@MATA-DOR.HU		
ÉPÍTÉSZ FELELŐS TERVEZŐ:		
Fazekas Csaba	É1 01-0894, SZÉSO5 01-0894	
Bánszky Szabolcs	É 01-3797	
Müller Ferenc	É1 01-1603	
ÉPÍTÉSZ MUNKATÁRSÁK:		
Balázs Mátyás	É 03-0379	
Ba Julianna		
BELSŐÉPÍTÉSZ TERVEZŐ:		
Zimits Sándor	MAOE Sz.:6831	
BELSŐÉPÍTÉSZ MUNKATÁRS:		
Kaczián Tibor	MABE, MAOE Sz.:8018	
MŰVESZETTÖRTÉNÉSZ:		
Bor Ferenc	MÉK 21-0082	
ÉPÜLETGÉPÉSZ TERVEZŐK:		
Lukács László	G1 01-10199	
Sami Zinaeddin	G1 01-7975	
ELEKTROMOS TERVEZŐ:		
Sápi János	V-01-2380	
TARTÓSZERKEZETI TERVEZŐ:		
Váczai Péter	T 01-1794, SZÉS1 01-1794	
TŰZVÉDELMI TERVEZŐ:		
Móro Tibor	V-8/2005	
Lakk József	I-164/2013	
TERVFAJTA:		
Tervezett állapot		
RAJZ MEGNEVEZÉSE:		
Alagsori alaprajz - átalakítandó légkamra helyiség (-5,25 m)		
KELTEZÉS:	RAJZSZÁM:	LÉPTÉK:
2016.02.01.	ÉT-1.1	M 1:100



KOSSUTH TÉR

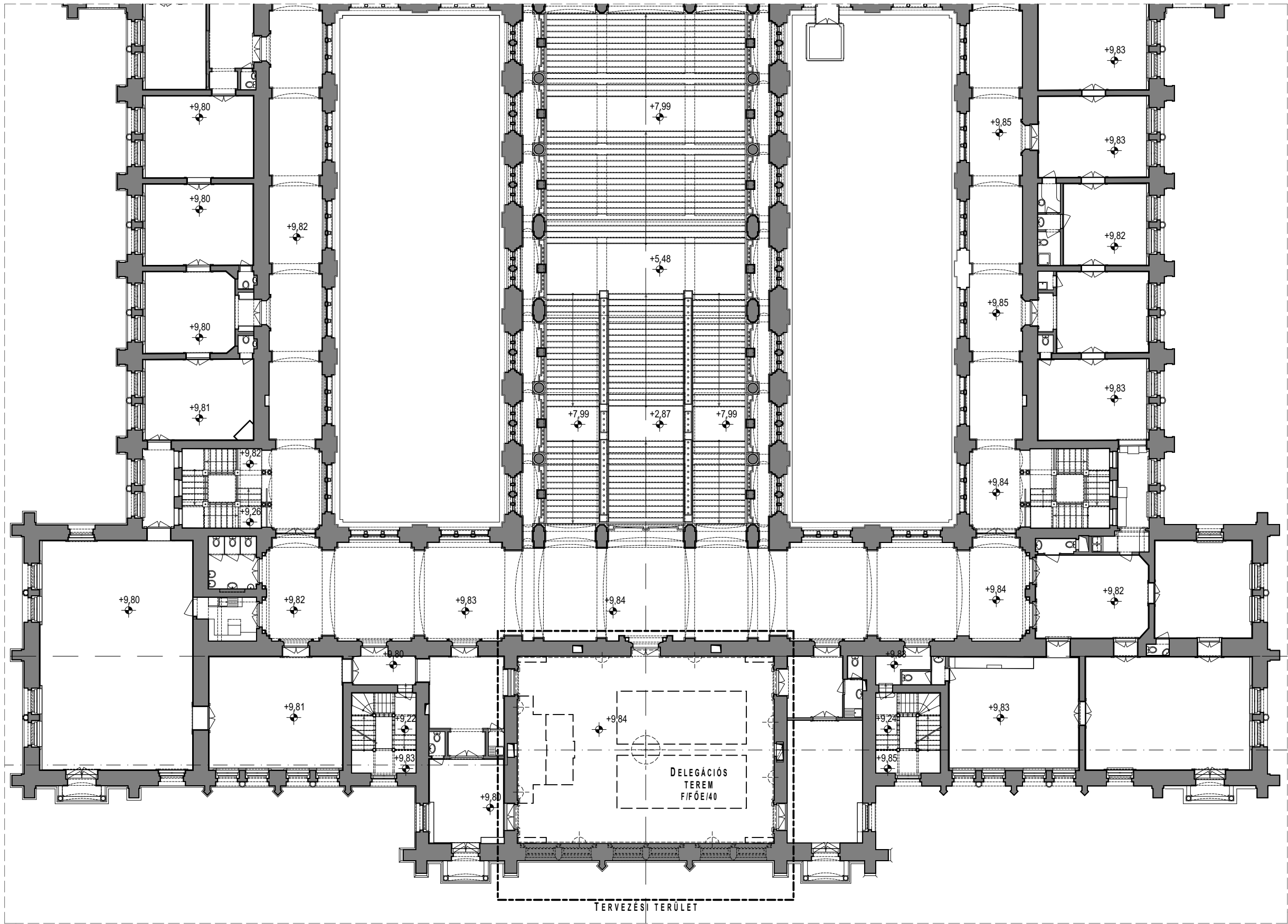

BERUHÁZÁS MEGNEVEZÉSE:		
1055 Budapest, Kossuth Lajos tér 1-3.		
ORSZÁGHÁZ, DELEGÁCIÓS TEREM		
FELÚJÍTÁSA		
ÉPÍTÉSI ÉS ÖRÖKSÉGVÉDELMI ENGEDÉLYEZÉSI		
ENGEDÉLYEZÉSI TERV		
<div></div> <div>KOSSUTH TÉR</div>		
<div>- A TERVEK A SZAKÁGI MŰELÍRÁSOKKAL, FEJEZETEKSEL EGYÜTT KEZELENDŐK!</div> <div>- Az Országgház ±0,00 szintje megfelel a Balti-tenger szintje feletti +110,93 m-nek.</div> <div>- A méretek a helyszínen ellenőrizendők!</div>		
MEGBÍZÓ:		
ORSZÁGGYŰLÉS HIVATALA		
Építészeti Osztály		
1055 Budapest, Kossuth tér 1-3.		
KÉPVISELŐ:		
Bakos Emil	Gazdasági és működtetési főigazgató-helyettes	
Polyák László	Műszaki főosztályvezető	
GENERÁL TERVEZŐ:		
MATA-DÓR ARCHITEKTÚRA		
TERVEZŐMŰHELY KFT.		
1112 BUDAPEST, DÓ U. 3-5.		
WWW.MATA-DOR.HU		
TELEFON: +36 (1) 88 00 190		MATA-DÓR ARCHITEKTÚRA
TELEFAX: +36 (1) 88 00 289		
EMAIL: INFO@MATA-DOR.HU		
ÉPÍTÉSZ FELELŐS TERVEZŐ:		
Fazekas Csaba	É1 01-0894, SZÉSO5 01-0894	
Bánszky Szabolcs	É1 01-3797	
Müller Ferenc	É1 01-1603	
ÉPÍTÉSZ MUNKATÁRSAK:		
Balázs Mátyás	É 03-0379	
Ba Julianna		
BELSŐÉPÍTÉSZ TERVEZŐ:		
Zimits Sándor	MAOE Sz.:6831	
BELSŐÉPÍTÉSZ MUNKATÁRS:		
Kaczián Tibor	MABE, MAOE Sz.:8018	
MŰVÉSZETTÖRTÉNÉSZ:		
Bor Ferenc	MÉK 21-0082	
ÉPÜLETGÉPÉSZ TERVEZŐK:		
Lukács László	G1 01-10199	
Sami Zinaeddin	G1 01-7975	
ELEKTROMOS TERVEZŐ:		
Sápi János	V-01-2380	
TARTÓSZERKEZETI TERVEZŐ:		
Váczai Péter	T 01-1794, SZÉSI 01-1794	
TŰZVÉDELMI TERVEZŐ:		
Móro Tibor	V-8/2005	
Lakk József	I-164/2013	
TERVFAJTA:		
Tervezett állapot		
RAJZ MEGNEVEZÉSE:		
Főemeleti alaprajz - átnézeti (+9,84 m)		
KELTEZÉS:	RAJZSZÁM:	LÉPTÉK:
2016.02.01.	ÉT-1.2	M 1:250

BELSŐÉPÍTÉSZET, BÚTOROZÁS:

Be01	Tervezett, Beépített, fix bútor Elnöki emelvény, BÉ terv szerint, kutatói eredmények alapján tervezett	Be06	Meglévő tolmácsfülke
Be02	Tervezett, Mobil bútor Elnöki emelvény, BÉ terv szerint, kutatói eredmények alapján tervezett	Be07	Meglévő tolmácsfülke átalakítása technikai pult számára, üvegezés és ajtó eltávolításával
Be03	Tervezett, Beépített, fix bútor Padosorok, BÉ terv szerint, kutatói eredmények alapján tervezett	Be08	Tervezett technikai pult, számítógépes munkahely
Be04	Meglévő fa burkolat, fűtőtest elburkolása	Be09	Tervezett technikai pult, vendég technikus számára
Be05	Tervezett fa burkolat, a meglévő burkolatok mintájára	Be10	Tervezett, Mobil bútor LCD kijelző számára
		Be11	Tervezett, Mobil bútor keresszékes egység
		Be12	Tervezett bútor, rack szekrényekhez

GÉPÉSZET:

G01	Tervezett padlástéri szellőztető gép, Daikin-AHU01, 2110X2330X1560 mm, 485 kg
G02	Tervezett padlástéri szellőztető gép, Daikin-AHU01, 2110X2330X1560 mm, 485 kg
G03	Tervezett alagsori légkötő és -fűtő gép, Daikin-AHU02, 1570X2110X800 mm, 319 kg
G04	Tervezett padlástéri légkötő és -fűtő gép, 765X1240X1685 mm, 305 kg
G05	Tervezett alagsori vízhűtéses VRV egység, 780X1000X550 mm, 305 kg

LÁMPATESTEK, ERŐSÁRAMÚ ESZKÖZÖK:

L01	Lámpatest, Központi csillár
L02	Lámpatest, Karzati csillár
L03	Lámpatest, Falikarok
L04	Elektromos elosztó, Meglévő elosztó cseréje
L05	Szellőzőrács, Álmennyezet

NYÍLÁSZÁRÓK:

K01	Külső ablak, Csúcsíves záródású főablak, gerébtkos ablak, belső szárnyak ólomüveg ablakszemekkel, felújítása restaurátor és asztalos szakember által, távnyitókészletű árműköltőszekrényvel
K02	Külső ablak, Egyenes záródású karzati ablak, kétszárnyú, gerébtkos ablak, belső szárnyak ólomüveg ablakszemekkel, felújítása restaurátor és asztalos szakember által
K03	Külső ablak, Egyenes záródású karzati ablak, három szárnyú, gerébtkos ablak, belső szárnyak ólomüveg ablakszemekkel, felújítása restaurátor és asztalos szakember által
B01	Belső ajtó, Delegációs terem főbejárata, felújítása restaurátor szakember által
B02	Belső ajtó, Delegációs terem mellékbejárat, felújítása restaurátor szakember által
B03	Belső ajtó, Delegációs terem karzatiának bejárata, felújítása restaurátor szakember által

TECHNIKAI ESZKÖZÖK

T01	Tolmácsrendszer	Infrasugárzó
T02A	Vezeték nélküli mikrofon	Rádiós vevőegység
T03	Kamera rendszer	Kamera
T04A	Általános hangosítás	Hangsugárzó
T04B	Általános hangosítás	Mélynyomó
T05	Vezeték nélküli hálózat	WiFi sugárzó
T06A	Kivetítő rendszer	Vetítővászon, alul összegyűjtethető, távvezérléssel
T06B	Kivetítő rendszer	Projektor
T06C	Kivetítő rendszer	Mobil LCD kijelző, egyedi bútorra építve, szavazatszámoló
T07	Üléstermi egység	Szavazóegység, mikrofon, hangszóró, tolmácsrendszer

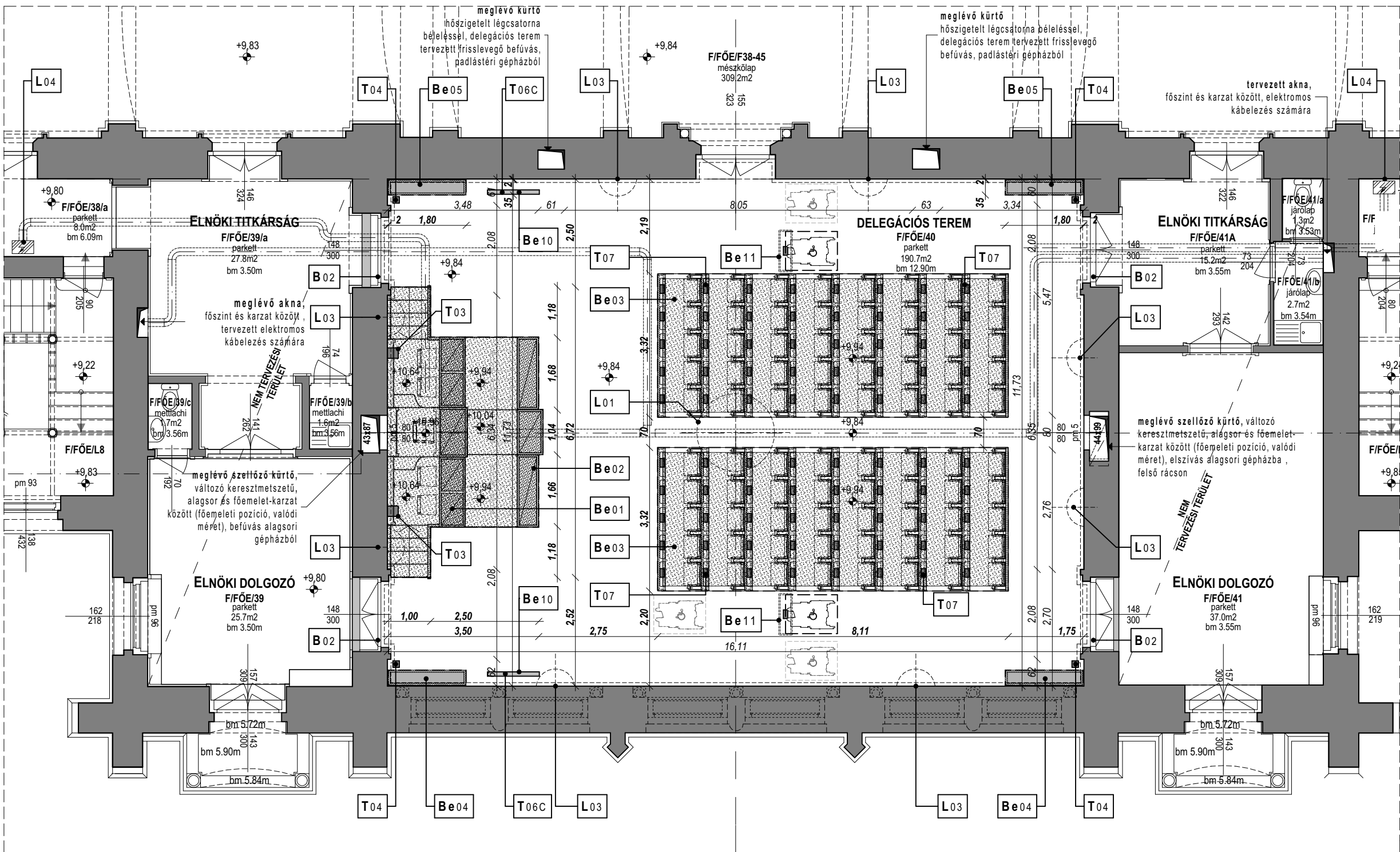

KOSSUTH TÉR

BERUHÁZÁS MEGNEVEZÉSE:

1055 Budapest, Kossuth Lajos tér 1-3.

ORSZÁGHÁZ, DELEGÁCIÓS TEREM

FELÚJÍTÁSA

ÉPÍTÉSI ÉS ÖRÖKSÉGVÉDELMI ENGEDÉLYEZÉSI

ENGEDÉLYEZÉSI TERV

KOSSUTH TÉR

- A TERVEK A SZAKÁGI MŰELÍRÁSOKKAL, FEJEZETEKKE

EGYÜTT KEZELENDŐK!

- Az Országgház ±0,00 szintje megfelel a Balti-tenger szintje

feletti +110,93 m-nek.

- A méretek a helyszínen ellenőrizendők!

MEGBÍZÓ:

ORSZÁGGYŰLÉS HIVATALA

Építészeti Osztály

1055 Budapest, Kossuth tér 1-3.

KÉPVISELŐ:

Bakos Emil

Polyák László

Gazdasági és működési főigazgató-helyettes

Műszaki főosztályvezető

GENERÁL TERVEZŐ:

MATA-DÓR ARCHITEKTÚRA

TERVEZŐMŰHELY KFT.

1112 BUDAPEST, DIÓ U. 3-5.

WWW.MATA-DOR.HU

TELEFON: +36 (1) 88 00 190

TELEFAX: +36 (1) 88 00 299

EMAIL: INFO@MATA-DOR.HU

MATA-DÓR ARCHITEKTÚRA

ÉPÍTÉSZ FELELŐS TERVEZŐ:

Fazekas Csaba

Bánszky Szabolcs

Müller Ferenc

É 01-0894, SZÉSO5 01-0894

É 01-3797

É 01-1603

ÉPÍTÉSZ MUNKATÁRSÁK:

Balázs Mátyás

Ba Julianna

É 03-0379

BELSŐÉPÍTÉSZ TERVEZŐ:

Zimits Sándor

MAOE Sz.:6831

BELSŐÉPÍTÉSZ MUNKATÁRS:

Kaczián Tibor

MABE, MAOE Sz.:8018

MŰVÉSZETTÖRTÉNÉSZ:

Bor Ferenc

MÉK 21-0082

ÉPÜLETGÉPÉSZ TERVEZŐK:

Lukács László

Sami Zinaeddin

G1 01-10199

G1 01-7975

ELEKTROMOS TERVEZŐ:

Sápi János

V-01-2380

TARTÓSZERKEZETI TERVEZŐ:

Váczai Péter

T 01-1794, SZÉS1 01-1794

TŰZVÉDELMI TERVEZŐ:

Móro Tibor

Lakk József

V-8/2005

I-164/2013

TERVFAJTA:

Tervezett állapot

RAJZ MEGNEVEZÉSE:

Főemeleti alaprajz - delegációs terem -

bútorozási terv (+9,84 m)

KELTEZÉS:

2016.02.01.

RAJZSZÁM:

ÉT-1.3

LÉPTÉK:

M 1:100

KOSSUTH TÉR

M 1:100

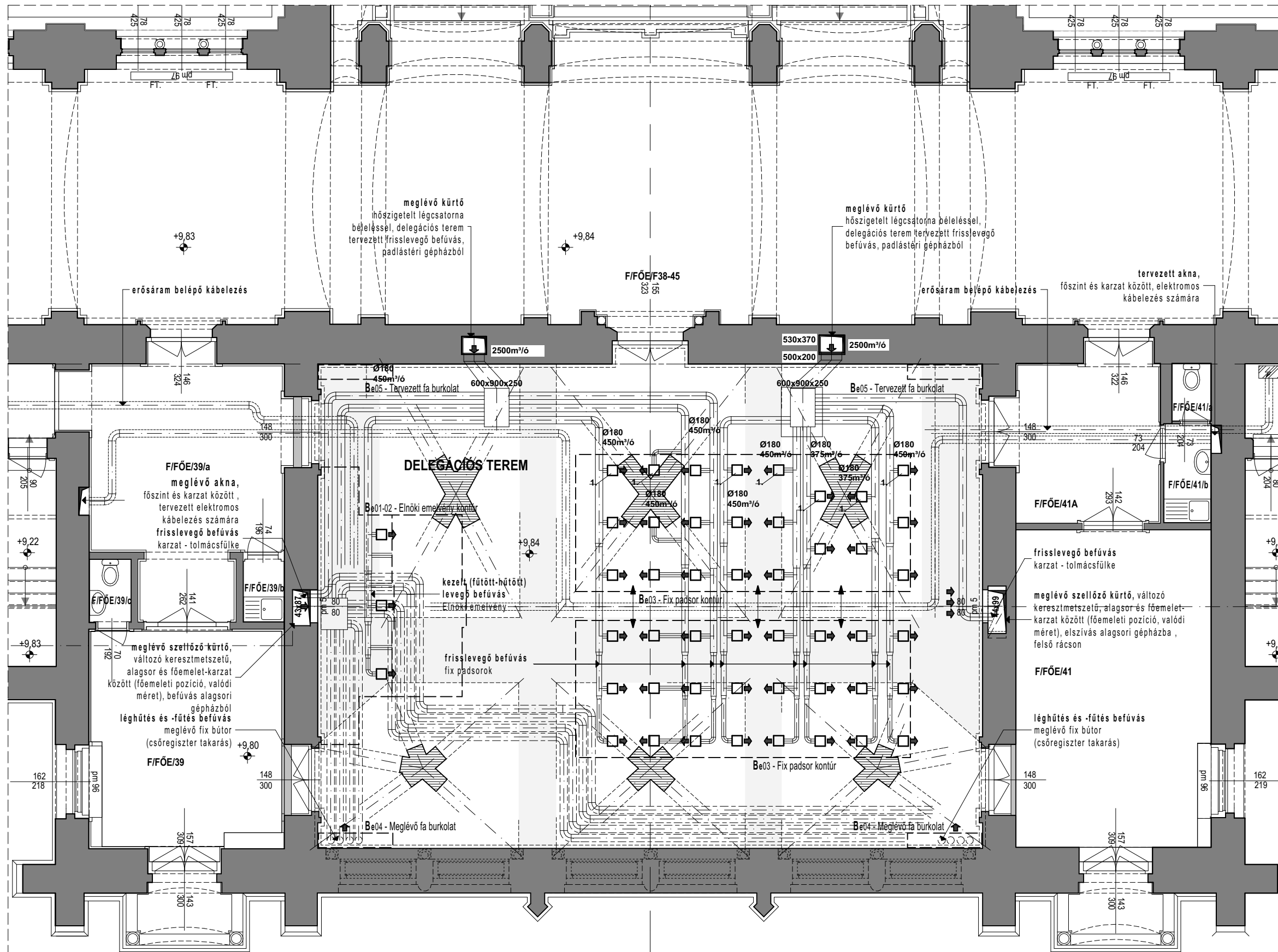

KOSSUTH TÉR



BELSŐÉPÍTÉSZET, BÚTOROZÁS:		GÉPÉSZET:	LÁMPATESTEK, ERŐSÁRAMÚ ESZKÖZÖK:	NYILÁSZÁRÓK:	TECHNIKAI ESZKÖZÖK
Be01	Tervezett, Beépített, fix bútor Einöki emelvény, BÉ terv szerint, kutatási eredmények alapján tervezett	Be06	G01	K01	T01
Be02	Tervezett, Mobil bútor Einöki emelvény, BÉ terv szerint, kutatási eredmények alapján tervezett	Be07	G02	K02	T02A
Be03	Tervezett, Beépített, fix bútor Padosorok, BÉ terv szerint, kutatási eredmények alapján tervezett	Be08	G03	K03	T03
Be04	Meglévő fa burkolat, fűtőtest elburkolása	Be09	G04	B01	T04A
Be05	Tervezett fa burkolat, a meglévő burkolatok mintájára	Be10	G05	B02	T04B
		Be11		B03	T05
		Be12			T06A
					T06B
					T06C
					T07

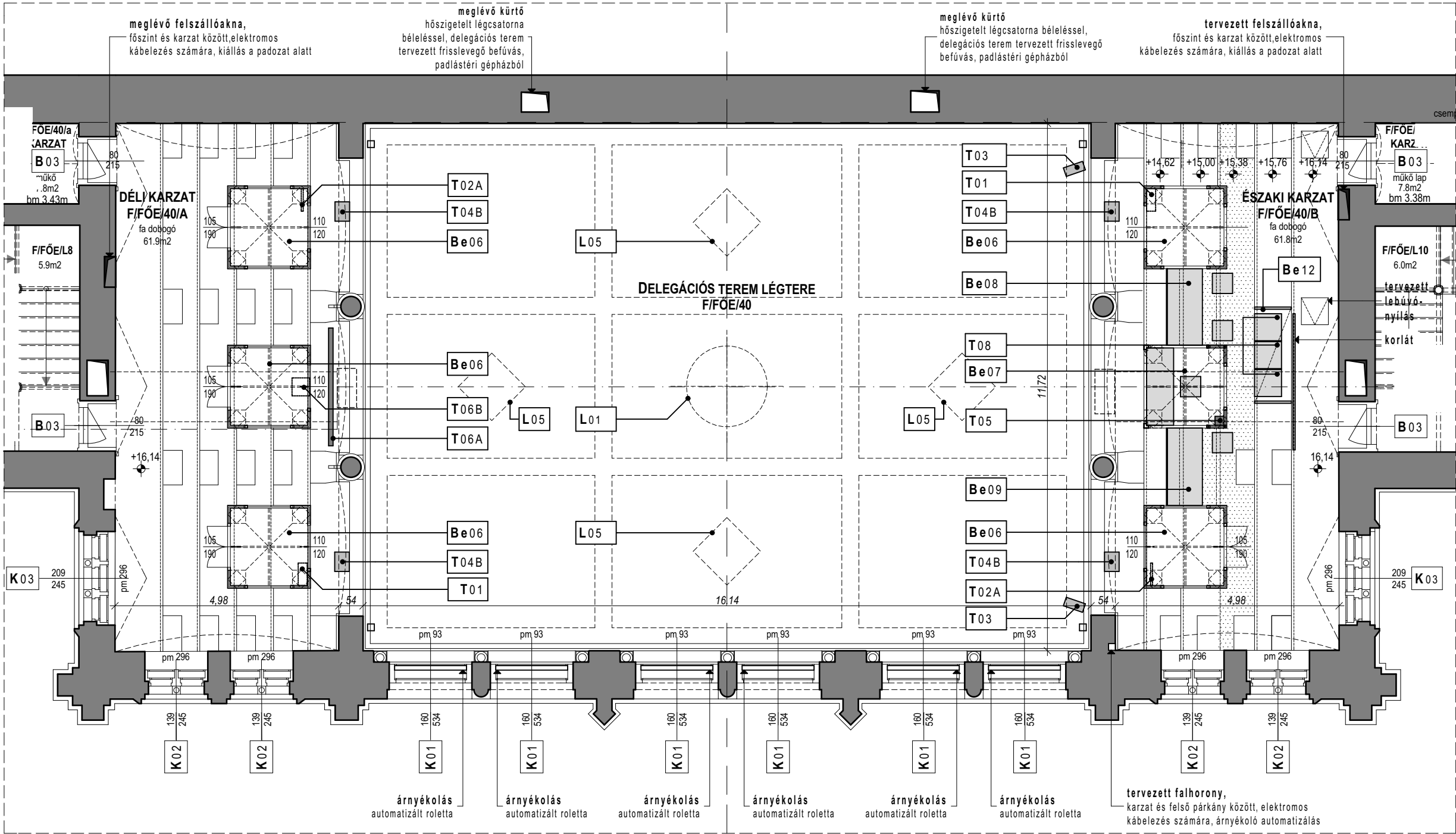

KOSSUTH TÉR

BERUHÁZÁS MEGNEVEZÉSE:

1055 Budapest, Kossuth Lajos tér 1-3.

ORSZÁGHÁZ, DELEGÁCIÓS TEREM
FELÚJÍTÁSA
ÉPÍTÉSI ÉS ÖRÖKSÉGVÉDELMI ENGEDÉLYEZÉSI
ENGEDÉLYEZÉSI TERV

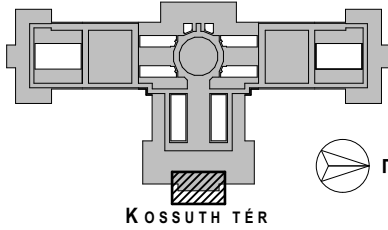

- A TERVEK A SZAKÁGI MŰELÍRÁSOKKAL, FEJEZETEKKEL EGYÜTT KEZELENDŐK!
- Az Országház ±0,00 szintje megfelel a Balti-tenger szintje feletti +110,93 m-nek.
- A méretek a helyszínen ellenőrizendők!

MEGBÍZÓ:

ORSZÁGGYŰLÉS HIVATALA
Építészeti Osztály
1055 Budapest, Kossuth tér 1-3.

KÉPVISELŐ:

Bakos Emil Gazdasági és működtetési főigazgató-helyettes
Polyák László Műszaki főosztályvezető

GENERÁL TERVEZŐ:

MATA-DÓR ARCHITEKTÚRA
TERVEZŐMŰHELY KFT.
1112 BUDAPEST, DIÓ U. 3-5.
WWW.MATA-DOR.HU



MATA-DÓR ARCHITEKTÚRA

ÉPÍTÉSZ FELELŐS TERVEZŐ:

Fazekas Csaba É 01-0894, SZÉSO5 01-0894
Bánszky Szabolcs É 01-3797
Müller Ferenc É 01-1603

ÉPÍTÉSZ MUNKATÁRSAK:

Balázs Mátyás
Ba Julianna É 03-0379

BELSŐÉPÍTÉSZ TERVEZŐ:

Zimits Sándor MAOE Sz.:6831

BELSŐÉPÍTÉSZ MUNKATÁRS:

Kaczián Tibor MABE, MAOE Sz.:8018

MŰVÉSZETTÖRTÉNÉSZ:

Bor Ferenc MÉK 21-0082

ÉPÜLETGÉPÉSZ TERVEZŐK:

Lukács László G1 01-10199
Sami Zinaeddin G1 01-7975

ELEKTROMOS TERVEZŐ:

Sápi János V-01-2380

TARTÓSZERKEZETI TERVEZŐ:

Váczi Péter T 01-1794, SZÉSI 01-1794

TŰZVÉDELMI TERVEZŐ:

Móro Tibor V-8/2005
Lakk József I-164/2013

TERVFAJTA:

Tervezett állapot

RAJZ MEGNEVEZÉSE:

Főemeleti alaprajz - galéria - bútorozási terv
(+16,14 m)

KELTEZÉS:

2016.02.01.

RAJZSZÁM:

ÉT-1.5

LÉPTÉK:

M 1:100

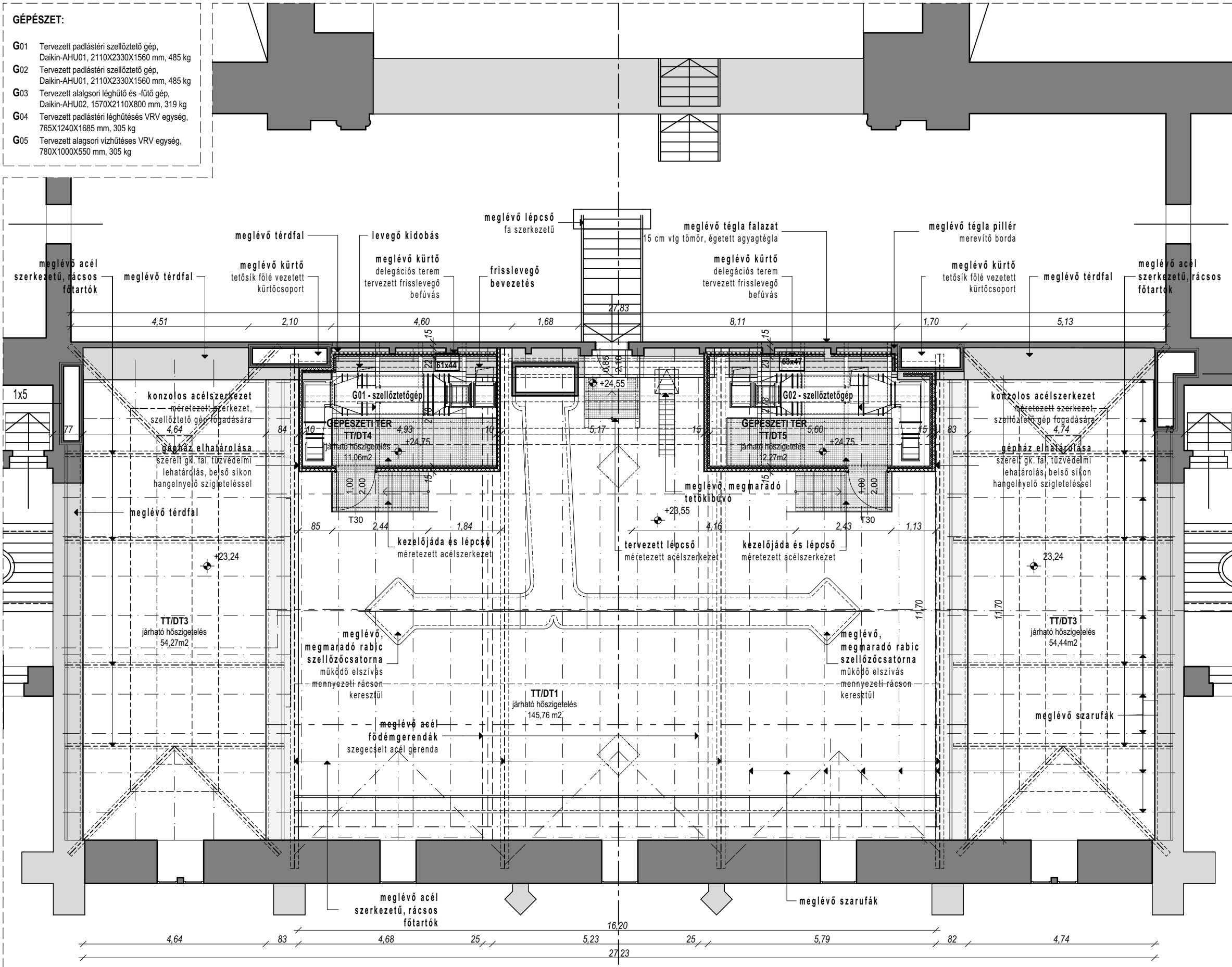

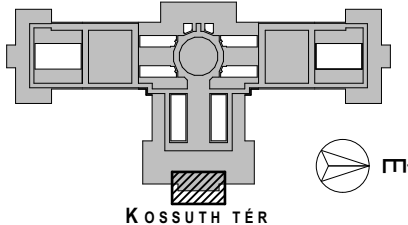
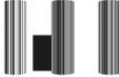
BERUHÁZÁS MEGNEVEZÉSE:		
1055 Budapest, Kossuth Lajos tér 1-3.		
ORSZÁGHÁZ, DELEGÁCIÓS TEREM		
FELÚJÍTÁSA		
ÉPÍTÉSI ÉS ÖRÖKSÉGVÉDELMI ENGEDÉLYEZÉSI		
ENGEDÉLYEZÉSI TERV		
<div></div>		
<div>- A TERVEK A SZAKÁGI MŰELÍRÁSOKKAL, FEJEZETEKKEK EGYÜTT KEZELENDŐK!</div> <div>- Az Országház ±0,00 szintje megfelel a Balti-tenger szintje feletti +110,93 m-nek.</div> <div>- A méretek a helyszínen ellenőrizendőek!</div>		
MEGBÍZÓ:		
ORSZÁGGYŰLÉS HIVATALA		
Építészeti Osztály		
1055 Budapest, Kossuth tér 1-3.		
KÉPVISELŐ:		
Bakos Emil	Gazdasági és működtetési főigazgató-helyettes	
Polyák László	Műszaki főosztályvezető	
GENERÁL TERVEZŐ:		
MATA-DÓR ARCHITEKTÚRA		
TERVEZŐMŰHELY KFT.		
1112 BUDAPEST, DÓ U. 3-5.		
WWW.MATA-DOR.HU		
TELEFON: +36 (1) 88 00 190		
TELEFAX: +36 (1) 88 00 299		MATA-DÓR ARCHITEKTÚRA
EMAIL: INFO@MATA-DOR.HU		
ÉPÍTÉSZ FELELŐS TERVEZŐ:		
Fazekas Csaba	É 01-0894, SZÉS05 01-0894	
Bánszky Szabolcs	É 01-3797	
Müller Ferenc	É 01-1603	
ÉPÍTÉSZ MUNKATÁRSAK:		
Balázs Mátyás	É 03-0379	
Ba Julianna		
BELSŐÉPÍTÉSZ TERVEZŐ:		
Zimits Sándor	MAOE Sz.:6831	
BELSŐÉPÍTÉSZ MUNKATÁRS:		
Kaczián Tibor	MABE, MAOE Sz.:8018	
MŰVÉSZETTÖRTÉNÉSZ:		
Bor Ferenc	MÉK 21-0082	
ÉPÜLETGÉPÉSZ TERVEZŐK:		
Lukács László	G1 01-10199	
Sami Zinaeddin	G1 01-7975	
ELEKTROMOS TERVEZŐ:		
Sápi János	V-01-2380	
TARTÓSZERKEZETI TERVEZŐ:		
Váczai Péter	T 01-1794, SZÉS1 01-1794	
TŰZVÉDELMI TERVEZŐ:		
Móro Tibor	V-8/2005	
Lakk József	I-164/2013	
TERVFAJTA:		
Tervezett állapot		
RAJZ MEGNEVEZÉSE:		
Padlástéri alaprajz - delegációs terem feletti padlástér (+23,55 m)		
KELTEZÉS:	RAJZSZÁM:	LÉPTÉK:
2016.02.01.	ÉT-1.6	M 1:100

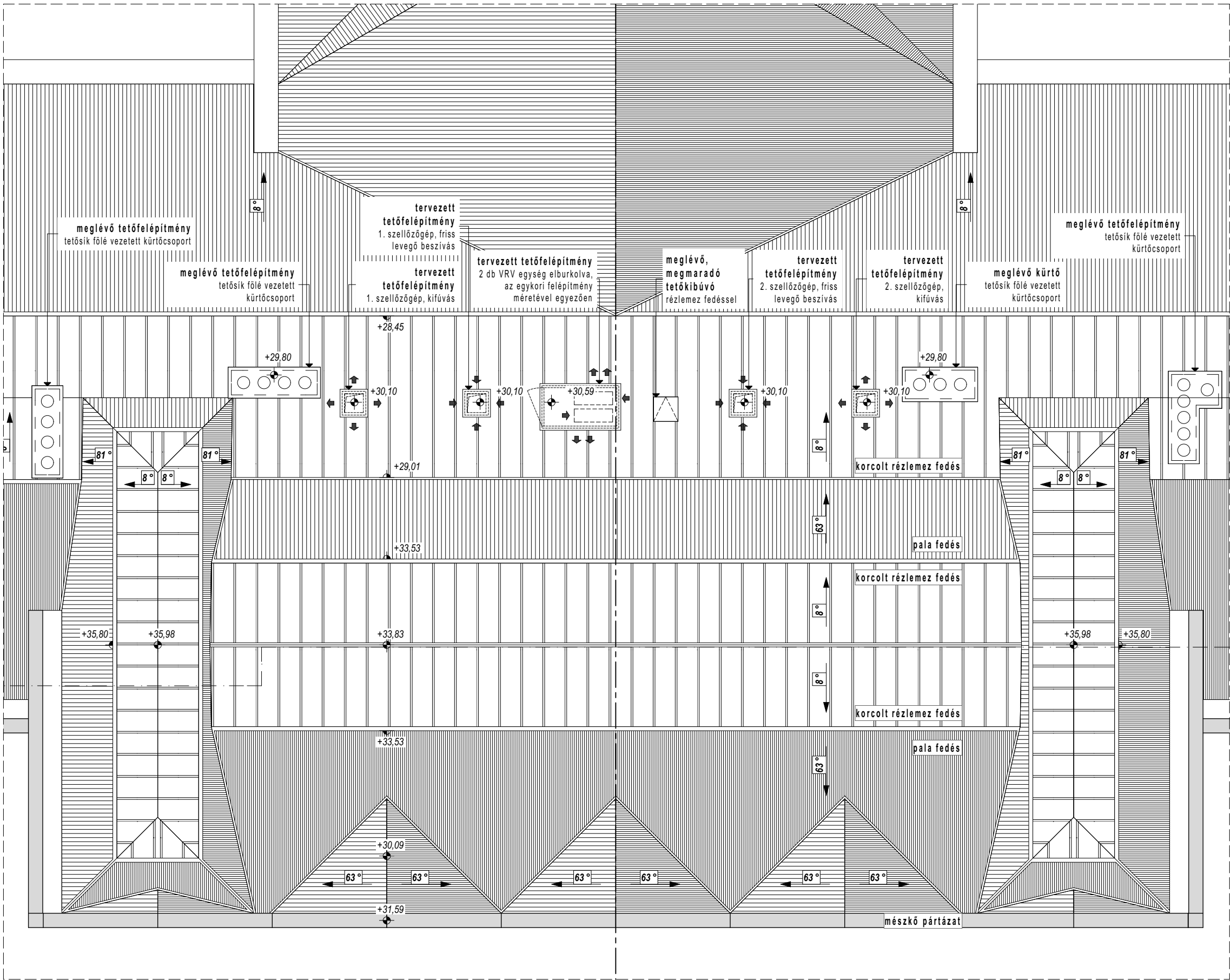

KOSSUTH TÉR



BERUHÁZÁS MEGNEVEZÉSE:

1055 Budapest, Kossuth Lajos tér 1-3.

ORSZÁGHÁZ, DELEGÁCIÓS TEREM
FELÚJÍTÁSA
ÉPÍTÉSI ÉS ÖRÖKSÉGVÉDELMI ENGEDÉLYEZÉSI
ENGEDÉLYEZÉSI TERV

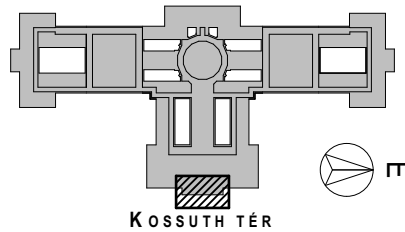

- A TERVEK A SZAKÁGI MŰELÍRÁSOKKAL, FEJEZETEKKEK EGYÜTT KEZELENDŐK!
- Az Országgház $\pm 0,00$ szintje megfelel a Balti-tenger szintje feletti $+110,93$ m-nek.
- A méretek a helyszínen ellenőrizendők!

MEGBÍZÓ:

ORSZÁGGYŰLÉS HIVATALA

Építészeti Osztály
1055 Budapest, Kossuth tér 1-3.

KÉPVISELŐ:

Bakos Emil
Polyák László

Gazdasági és működtetési főigazgató-helyettes
Műszaki főosztályvezető

GENERÁL TERVEZŐ:

MATA-DÓR ARCHITEKTÚRA
TERVEZŐMŰHELY KFT.
1112 BUDAPEST, DÓ U. 3-5.
WWW.MATA-DOR.HU



MATA-DÓR ARCHITEKTÚRA

TELEFON: +36 (1) 88 00 190
TELEFAX: +36 (1) 88 00 299
EMAIL: INFO@MATA-DOR.HU

ÉPÍTÉSZ FELELŐS TERVEZŐ:

Fazekas Csaba É1 01-0894, SZÉSO5 01-0894
Bánszky Szabolcs É1 01-3797
Müller Ferenc É1 01-1603

ÉPÍTÉSZ MUNKATÁRSÁK:

Balázs Mátyás
Ba Julianna É 03-0379

BELSŐÉPÍTÉSZ TERVEZŐ:

Zimits Sándor MAOE Sz.:6831

BELSŐÉPÍTÉSZ MUNKATÁRS:

Kaczián Tibor MABE, MAOE Sz.:8018

MŰVÉSZETTÖRTÉNÉSZ:

Bor Ferenc MÉK 21-0082

ÉPÜLETGÉPÉSZ TERVEZŐK:

Lukács László G1 01-10199
Sami Zinaeddin G1 01-7975

ELEKTROMOS TERVEZŐ:

Sápi János V-01-2380

TARTÓSZERKEZETI TERVEZŐ:

Váczai Péter T 01-1794, SZÉS1 01-1794

TŰZVÉDELMI TERVEZŐ:

Móri Tibor V-8/2005
Lakk József I-164/2013

TERVFAJTA:

Tervezett állapot

RAJZ MEGNEVEZÉSE:

Tetőfelülnézet - delegációs terem felett

KELTEZÉS:

2016.02.01.

RAJZSZÁM:

ÉT-1.7

LÉPTÉK:

M 1:100

BELSŐÉPÍTÉSZET, BÚTOROZÁS:

Be01	Tervezett, Beépített, fix bútor Elnöki emelvény, BÉ terv szerint, kutatási eredmények alapján tervezett	Be06	Meglévő tolmácsfülke
Be02	Tervezett, Mobil bútor Elnöki emelvény, BÉ terv szerint, kutatási eredmények alapján tervezett	Be07	Meglévő tolmácsfülke átalakítása technikai pult számára, üvegezés és ajtó eltávolításával
Be03	Tervezett, Beépített, fix bútor Padsorok, BÉ terv szerint, kutatási eredmények alapján tervezett	Be08	Tervezett technikai pult, számítógépes munkahely
Be04	Meglévő fa burkolat, fűtőtest elburkolása	Be09	Tervezett technikai pult, vendég technikus számára
Be05	Tervezett fa burkolat, a meglévő burkolatok mintájára	Be10	Tervezett, Mobil bútor LCD kijelző számára
		Be11	Tervezett, Mobil bútor kerekeszkészes egység
		Be12	Tervezett bútor, rack szekrényekhez

GÉPÉSZET:

G01	Tervezett padlástéri szellőztető gép, Daikin-AHU01, 2110X2330X1560 mm, 485 kg
G02	Tervezett padlástéri szellőztető gép, Daikin-AHU01, 2110X2330X1560 mm, 485 kg
G03	Tervezett alagsori légkűtő és -fűtő gép, Daikin-AHU02, 1570X2110X800 mm, 319 kg
G04	Tervezett padlástéri légkűtéses VRV egység, 765X1240X1685 mm, 305 kg
G05	Tervezett alagsori vízhűtéses VRV egység, 780X1000X550 mm, 305 kg

LÁMPATESTEK, ERŐSÁRAMÚ ESZKÖZÖK:

L01	Lámpatest, Központi csillár
L02	Lámpatest, Karzati csillár
L03	Lámpatest, Falikarok
L04	Elektromos elosztó, Meglévő elosztó cseréje
L05	Szellőzőrács, Álmennyezet

NYÍLÁSZÁRÓK:

K01	Külső ablak, Csúcsíves záródású főablak, gerébtkos ablak, belső szárnyak ólomüveg ablakszemekkel, felújítása restaurátor és asztalos szakember által, távnyitókészítésű árműköltőszekrényvel
K02	Külső ablak, Egyenes záródású karzati ablak, kétszárnyú, gerébtkos ablak, belső szárnyak ólomüveg ablakszemekkel, felújítása restaurátor és asztalos szakember által
K03	Külső ablak, Egyenes záródású karzati ablak, három szárnyú, gerébtkos ablak, belső szárnyak ólomüveg ablakszemekkel, felújítása restaurátor és asztalos szakember által
B01	Belső ajtó, Delegációs terem főbejárata, felújítása restaurátor szakember által
B02	Belső ajtó, Delegációs terem mellékbejárat, felújítása restaurátor szakember által
B03	Belső ajtó, Delegációs terem karzatiának bejárata, felújítása restaurátor szakember által

TECHNIKAI ESZKÖZÖK

T01	Tolmácsrendszer	Infrasugárzó
T02A	Vezeték nélküli mikrofon	Rádiós vevőegység
T03	Kamera rendszer	Kamera
T04A	Általános hangosítás	Hangsugárzó
T04B	Általános hangosítás	Mélynyomó
T05	Vezeték nélküli hálózat	WiFi sugárzó
T06A	Kivetítő rendszer	Vetítővászon, alul összegyűjtethető, távvezérléssel
T06B	Kivetítő rendszer	Projektor
T06C	Kivetítő rendszer	Mobil LCD kijelző, egyedi bútorra építve, szavazatszámoló
T07	Üléstermi egység	Szavazóegység, mikrofon, hangszóró, tolmácsrendszer

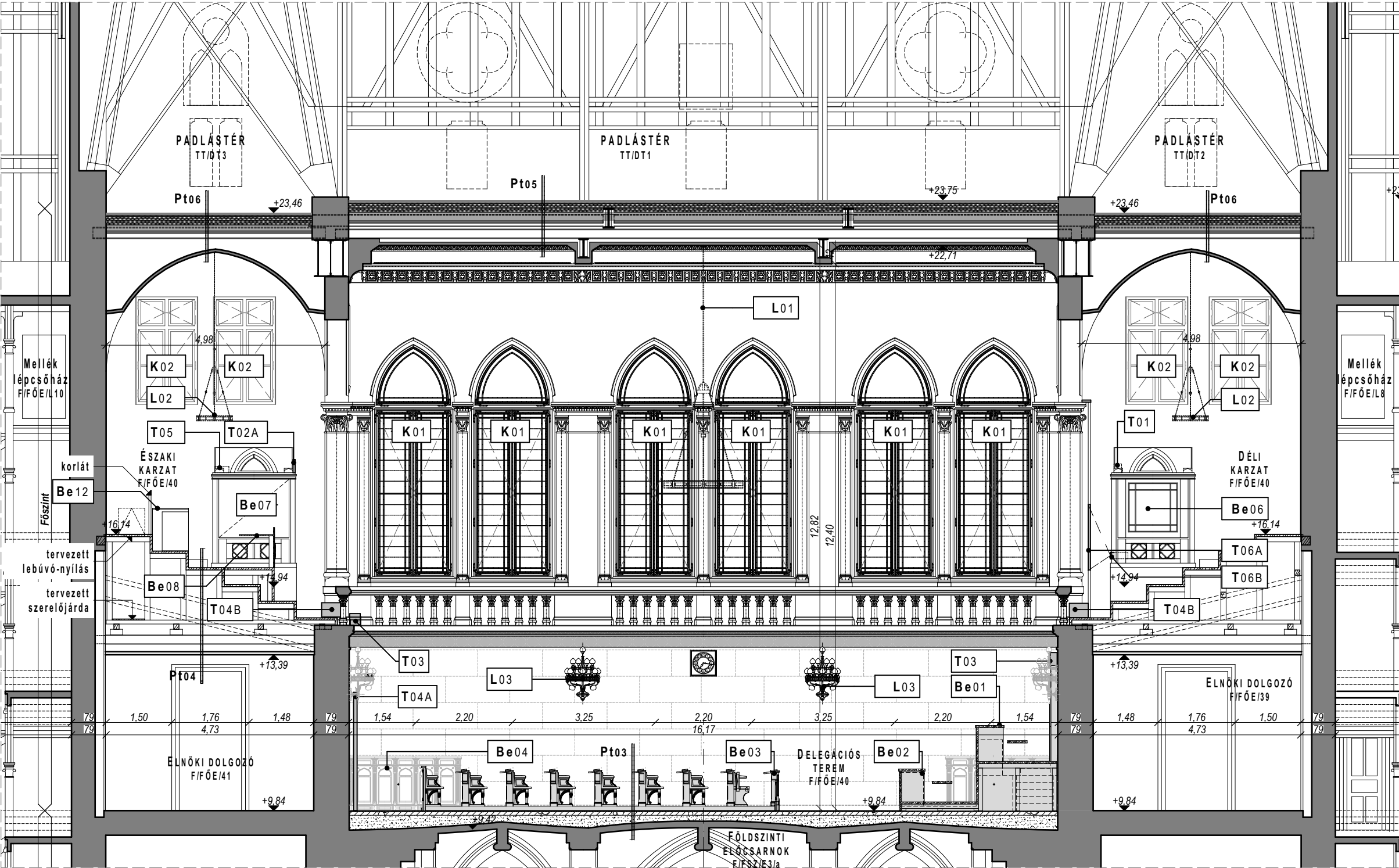

BERUHÁZÁS MEGNEVEZÉSE:

1055 Budapest, Kossuth Lajos tér 1-3.

ORSZÁGHÁZ, DELEGÁCIÓS TEREM

FELÚJÍTÁSA

ÉPÍTÉSI ÉS ÖRÖKSÉGVÉDELMI ENGEDÉLYEZÉSI
ENGEDÉLYEZÉSI TERV

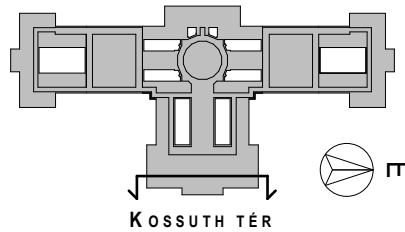

- A TERVEK A SZAKÁGI MŰELÍRÁSOKKAL, FEJEZETEKKEL EGYÜTT KEZELENDŐK!
- Az Országház ±0,00 szintje megfelel a Balti-tenger szintje feletti +110,93 m-nek.
- A méretek a helyszínen ellenőrizendők!

MEGBÍZÓ:

ORSZÁGGYŰLÉS HIVATALA

Építészeti Osztály
1055 Budapest, Kossuth tér 1-3.

KÉPVISELŐ:

Bakos Emil Gazdasági és működtetési főigazgató-helyettes
Polyák László Műszaki főosztályvezető

GENERÁL TERVEZŐ:

MATA-DÓR ARCHITEKTÚRA
TERVEZŐMŰHELY KFT.
1112 BUDAPEST, DIÓ U. 3-5.
WWW.MATA-DOR.HU

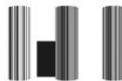

MATA-DÓR ARCHITEKTÚRA

TELEFON: +36 (1) 88 00 190
TELEFAX: +36 (1) 88 00 299
EMAIL: INFO@MATA-DOR.HU

ÉPÍTÉSZ FELELŐS TERVEZŐ:

Fazekas Csaba É 01-0894, SZÉSO5 01-0894
Bánszky Szabolcs É 01-3797
Müller Ferenc É 01-1603

ÉPÍTÉSZ MUNKATÁRSAK:

Balázs Mátyás
Ba Julianna É 03-0379

BELSŐÉPÍTÉSZ TERVEZŐ:

Zimits Sándor MAOE Sz.:6831

BELSŐÉPÍTÉSZ MUNKATÁRS:

Kaczián Tibor MABE, MAOE Sz.:8018

MŰVÉSZETTÖRTÉNÉSZ:

Bor Ferenc MÉK 21-0082

ÉPÜLETGÉPÉSZ TERVEZŐK:

Lukács László G1 01-10199
Sami Zinaeddin G1 01-7975

ELEKTROMOS TERVEZŐ:

Sápi János V-01-2380

TARTÓSZERKEZETI TERVEZŐ:

Váczi Péter T 01-1794, SZÉSI 01-1794

TŰZVÉDELMI TERVEZŐ:

Móro Tibor V-8/2005
Lakk József I-164/2013

TERVFAJTA:

Tervezett állapot

RAJZ MEGNEVEZÉSE:

Hosszmetszet - delegációs terem keleti
oldal falnézetével

KELTEZÉS:

2016.02.01.

RAJZSZÁM:

ÉT-2.1

LÉPTÉK:

M 1:100

BELSŐÉPÍTÉSZET, BÚTOROZÁS:

Be01	Tervezett, Béépített, fix bútor Elnöki emelvény, BÉ terv szerint, kutatói eredmények alapján tervezett	Be06	Meglévő tolmácsfülké
Be02	Tervezett, Mobil bútor Elnöki emelvény, BÉ terv szerint, kutatói eredmények alapján tervezett	Be07	Meglévő tolmácsfülké átalakítása technikai pult számára, üvegezés és ajtó eltávolításával
Be03	Tervezett, Béépített, fix bútor Padosorok, BÉ terv szerint, kutatói eredmények alapján tervezett	Be08	Tervezett technikai pult, számítógépes munkahely
Be04	Meglévő fa burkolat, fűtőtest elburkolása	Be09	Tervezett technikai pult, vendég technikus számára
Be05	Tervezett fa burkolat, a meglévő burkolatok mintájára	Be10	Tervezett, Mobil bútor LCD kijelző számára
		Be11	Tervezett, Mobil bútor kerekeszkészes egység
		Be12	Tervezett bútor, rack szekrényekhez

GÉPÉSZET:

G01	Tervezett padlástéri szellőztető gép, Daikin-AHU01, 2110X2330X1560 mm, 485 kg
G02	Tervezett padlástéri szellőztető gép, Daikin-AHU01, 2110X2330X1560 mm, 485 kg
G03	Tervezett alagsori léghűtő és -fűtő gép, Daikin-AHU02, 1570X2110X800 mm, 319 kg
G04	Tervezett padlástéri léghűtéses VRV egység, 765X1240X1685 mm, 305 kg
G05	Tervezett alagsori vízhűtéses VRV egység, 780X1000X550 mm, 305 kg

LÁMPATESTEK, ERŐSÁRAMÚ ESZKÖZÖK:

L01	Lámpatest, Központi csillár
L02	Lámpatest, Karzati csillár
L03	Lámpatest, Falikarok
L04	Elektromos elosztó, Meglévő elosztó cseréje
L05	Szellőzőrács, Álmennyezet

NYÍLÁSZÁRÓK:

K01	Külső ablak, Csúcsíves záródású főablak, gerébtkos ablak, belső szárnyak ólomüveg ablakszemekkel, felújítása restaurátor és asztalos szakember által, távnyitószerkezettel
K02	Külső ablak, Egyenes záródású karzati ablak, kétszárnyú, gerébtkos ablak, belső szárnyak ólomüveg ablakszemekkel, felújítása restaurátor és asztalos szakember által
K03	Külső ablak, Egyenes záródású karzati ablak, három szárnyú, gerébtkos ablak, belső szárnyak ólomüveg ablakszemekkel, felújítása restaurátor és asztalos szakember által
B01	Belső ajtó, Delegációs terem főbejárata, felújítása restaurátor szakember által
B02	Belső ajtó, Delegációs terem mellékbejárat, felújítása restaurátor szakember által
B03	Belső ajtó, Delegációs terem karzatiának bejárata, felújítása restaurátor szakember által

TECHNIKAI ESZKÖZÖK

T01	Tolmácsrendszer	Infrasugárzó
T02A	Vezeték nélküli mikrofon	Rádiós vevőegység
T03	Kamera rendszer	Kamera
T04A	Általános hangosítás	Hangsugárzó
T04B	Általános hangosítás	Mélynyomó
T05	Vezeték nélküli hálózat	WiFi sugárzó
T06A	Kivetítő rendszer	Vetítővászon, alul összegyűjtethető, távvezérléssel
T06B	Kivetítő rendszer	Projektor
T06C	Kivetítő rendszer	Mobil LCD kijelző, egyedi bútorra építve, szavazatszámoló
T07	Üléstermi egység	Szavazóegység, mikrofon, hangszóró, tolmácsrendszer

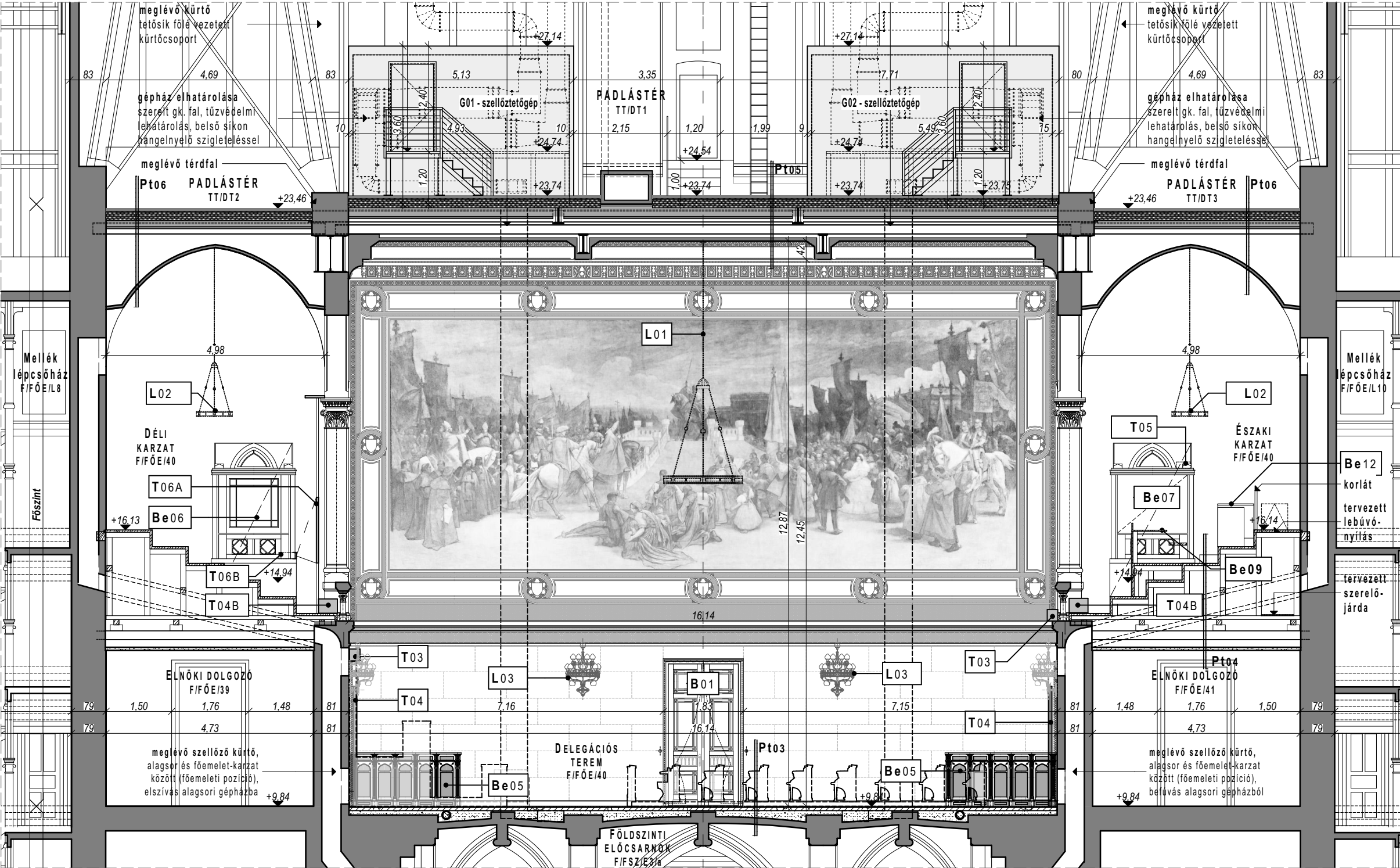

BERUHÁZÁS MEGNEVEZÉSE:

1055 Budapest, Kossuth Lajos tér 1-3.

ORSZÁGHÁZ, DELEGÁCIÓS TEREM
FELÚJÍTÁSA
ÉPÍTÉSI ÉS ÖRÖKSÉGVÉDELMI ENGEDÉLYEZÉSI
ENGEDÉLYEZÉSI TERV

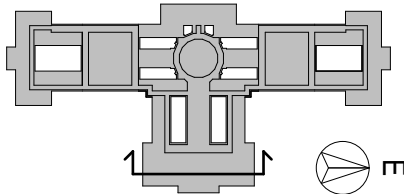

- A TERVEK A SZAKÁGI MŰELÍRÁSOKKAL, FEJEZETEKKEL EGYÜTT KEZELENDŐK!
- Az Országgház ±0,00 szintje megfelel a Balti-tenger szintje feletti +110,93 m-nek.
- A méretek a helyszínen ellenőrizendők!

MEGBÍZÓ:

ORSZÁGGYŰLÉS HIVATALA
Építészeti Osztály
1055 Budapest, Kossuth tér 1-3.

KÉPVISELŐ:

Bakos Emil Gazdasági és működetési főigazgató-helyettes
Polyák László Műszaki főosztályvezető

GENERÁL TERVEZŐ:

MATA-DÓR ARCHITEKTÚRA
TERVEZŐMŰHELY KFT.
1112 BUDAPEST, DÍÓ U. 3-5.
WWW.MATA-DOR.HU



MATA-DÓR ARCHITEKTÚRA

ÉPÍTÉSZ FELELŐS TERVEZŐ:

Fazekas Csaba É 01-0894, SZÉSO5 01-0894
Bánszky Szabolcs É 01-3797
Müller Ferenc É 01-1603

ÉPÍTÉSZ MUNKATÁRSAK:

Balázs Mátyás
Ba Julianna É 03-0379

BELSŐÉPÍTÉSZ TERVEZŐ:

Zimits Sándor MAOE Sz.:6831

BELSŐÉPÍTÉSZ MUNKATÁRS:

Kaczián Tibor MABE, MAOE Sz.:8018

MŰVÉSZETTÖRTÉNÉSZ:

Bor Ferenc MÉK 21-0082

ÉPÜLETGÉPÉSZ TERVEZŐK:

Lukács László G1 01-10199
Sami Zinaeddin G1 01-7975

ELEKTROMOS TERVEZŐ:

Sápi János V-01-2380

TARTÓSZERKEZETI TERVEZŐ:

Váczi Péter T 01-1794, SZÉSI 01-1794

TŰZVÉDELMI TERVEZŐ:

Móro Tibor V-8/2005
Lakk József I-164/2013

TERVFAJTA:

Tervezett állapot

RAJZ MEGNEVEZÉSE:

Hosszmetszet - delegációs terem nyugati
oldal falnézetével

KELTEZÉS:

2016.02.01.

RAJZSZÁM:

ÉT-2.2

LÉPTÉK:

M 1:100

BELSŐÉPÍTÉSZET, BÚTOROZÁS:

Be01	Tervezett, Beépített, fix bútor Elnöki emelvény, BÉ terv szerint, kutatási eredmények alapján tervezett	Be06	Meglévő tolmácsfülke
Be02	Tervezett, Mobil bútor Elnöki emelvény, BÉ terv szerint, kutatási eredmények alapján tervezett	Be07	Meglévő tolmácsfülke átalakítása technikai pult számára, üvegezés és ajtó eltávolításával
Be03	Tervezett, Beépített, fix bútor Padosorok, BÉ terv szerint, kutatási eredmények alapján tervezett	Be08	Tervezett technikai pult, számítógépes munkahely
Be04	Meglévő fa burkolat, fűtőtest elburkolása	Be09	Tervezett technikai pult, vendég technikus számára
Be05	Tervezett fa burkolat, a meglévő burkolatok mintájára	Be10	Tervezett, Mobil bútor LCD kijelző számára
		Be11	Tervezett, Mobil bútor kerekeszkéses egység
		Be12	Tervezett bútor, rack szekrényekhez

GÉPÉSZET:

G01	Tervezett padlástéri szellőztető gép, Daikin-AHU01, 2110X2330X1560 mm, 485 kg
G02	Tervezett padlástéri szellőztető gép, Daikin-AHU01, 2110X2330X1560 mm, 485 kg
G03	Tervezett alagsori légkűtő és -fűtő gép, Daikin-AHU02, 1570X2110X800 mm, 319 kg
G04	Tervezett padlástéri légkűtéses VRV egység, 765X1240X1685 mm, 305 kg
G05	Tervezett alagsori vízhűtéses VRV egység, 780X1000X550 mm, 305 kg

LÁMPATESTEK, ERŐSÁRAMÚ ESZKÖZÖK:

L01	Lámpatest, Központi csillár
L02	Lámpatest, Karzati csillár
L03	Lámpatest, Fallikarok
L04	Elektromos elosztó, Meglévő elosztó cseréje
L05	Szellőzőrács, Álmennyezet

NYÍLÁSZÁRÓK:

K01	Külső ablak, Csúcsíves záródású főablak, gerébtkosok ablak, belső szárnyak ólomüveg ablakszemekkel, felújítása restaurátor és asztalos szakember által, távműködtetésű árműköltőszekrézzel
K02	Külső ablak, Egyenes záródású karzati ablak, kétszárnyú, gerébtkosok ablak, belső szárnyak ólomüveg ablakszemekkel, felújítása restaurátor és asztalos szakember által
K03	Külső ablak, Egyenes záródású karzati ablak, három szárnyú, gerébtkosok ablak, belső szárnyak ólomüveg ablakszemekkel, felújítása restaurátor és asztalos szakember által
B01	Belső ajtó, Delegációs terem főbejárata, felújítása restaurátor szakember által
B02	Belső ajtó, Delegációs terem mellékbejárat, felújítása restaurátor szakember által
B03	Belső ajtó, Delegációs terem karzatián bejárata, felújítása restaurátor szakember által

TECHNIKAI ESZKÖZÖK

T01	Tolmácsrendszer	Infrasugárzó
T02A	Vezeték nélküli mikrofon	Rádiós vevőegység
T03	Kamera rendszer	Kamera
T04A	Általános hangosítás	Hangsugárzó
T04B	Általános hangosítás	Mélynyomó
T05	Vezeték nélküli hálózat	WiFi sugárzó
T06A	Kivetítő rendszer	Vetítővászon, alul összegyűjthető, távvezérléssel
T06B	Kivetítő rendszer	Projektor
T06C	Kivetítő rendszer	Mobil LCD kijelző, egyedi bútorra építve, szavazatszámoló
T07	Üléstermi egység	Szavazóegység, mikrofon, hangszóró, tolmácsrendszer

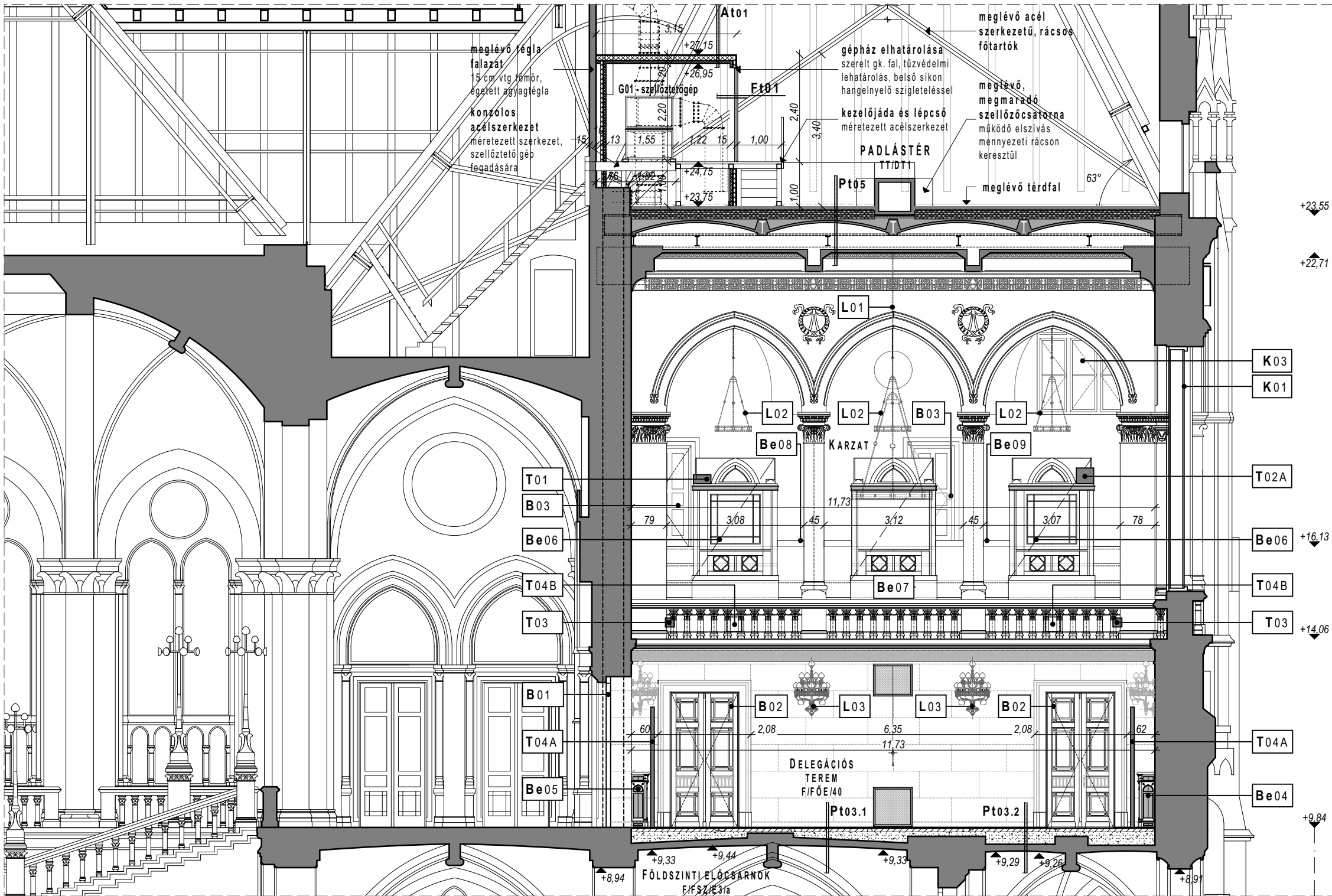

KOSSUTH TÉR

BERUHÁZÁS MEGNEVEZÉSE:

1055 Budapest, Kossuth Lajos tér 1-3.

ORSZÁGHÁZ, DELEGÁCIÓS TEREM

FELÚJÍTÁSA

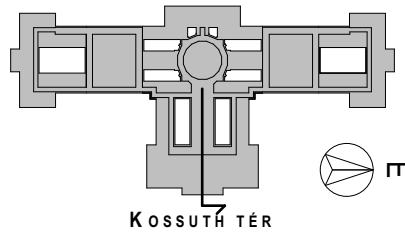
ÉPÍTÉSI ÉS ÖRÖKSÉGVÉDELMI ENGEDÉLYEZÉSI
ENGEDÉLYEZÉSI TERV

- A TERVEK A SZAKÁGI MŰELÍRÁSOKKAL, FEJEZETEKKEL EGYÜTT KEZELENDŐK!
- Az Országház ±0,00 szintje megfelel a Balti-tenger szintje feletti +110,93 m-nek.
- A méretek a helyszínen ellenőrizendők!

MEGBÍZÓ:

ORSZÁGGYŰLÉS HIVATALA

Építészeti Osztály

1055 Budapest, Kossuth tér 1-3.

KÉPVISELŐ:

Bakos Emil

Polyák László

Gazdasági és működtetési főigazgató-helyettes
Műszaki főosztályvezető

GENERÁL TERVEZŐ:

MATA-DÓR ARCHITEKTÚRA

TERVEZŐMŰHELY KFT.

1112 BUDAPEST, DÓ U. 3-5.

WWW.MATA-DOR.HU

TELEFON: +36 (1) 88 00 190

TELEFAX: +36 (1) 88 00 299

EMAIL: INFO@MATA-DOR.HU



MATA-DÓR ARCHITEKTÚRA

ÉPÍTÉSZ FELELŐS TERVEZŐ:

Fazekas Csaba

É 01-0894, SZÉSO5 01-0894

Bánszky Szabolcs

É 01-3797

Müller Ferenc

É 01-1603

ÉPÍTÉSZ MUNKATÁRSÁK:

Balázs Mátyás

É 03-0379

Ba Julianna

É 03-0379

BELSŐÉPÍTÉSZ TERVEZŐ:

Zimits Sándor

MAOE Sz.:6831

BELSŐÉPÍTÉSZ MUNKATÁRS:

Kaczián Tibor

MABE, MAOE Sz.:8018

MŰVÉSZETTÖRTÉNESZ:

Bor Ferenc

MÉK 21-0082

ÉPÜLETGÉPÉSZ TERVEZŐK:

Lukács László

G1 01-10199

Sami Zinaeddin

G1 01-7975

ELEKTROMOS TERVEZŐ:

Sápi János

V-01-2380

TARTÓSZERKEZETI TERVEZŐ:

Váczai Péter

T 01-1794, SZÉSI 01-1794

TŰZVÉDELMI TERVEZŐ:

Móro Tibor

V-8/2005

Lakk József

I-164/2013

TERVFAJTA:

Tervezett állapot

RAJZ MEGNEVEZÉSE:

Keresztmetszet - delegációs terem északi
oldal falnézetével

KELTEZÉS:

2016.02.01.

RAJZSZÁM:

ÉT-2.3

LÉPTÉK:

M 1:100

BELSŐÉPÍTÉS, BÚTOROZÁS:

Be01	Tervezett, Beépített, fix bútor Einöki emelvény, BÉ terv szerint, kutatási eredmények alapján tervezett
Be02	Tervezett, Mobil bútor Einöki emelvény, BÉ terv szerint, kutatási eredmények alapján tervezett
Be03	Tervezett, Beépített, fix bútor Padosorok, BÉ terv szerint, kutatási eredmények alapján tervezett
Be04	Meglévő fa burkolat, fűtőtest elburkolása
Be05	Tervezett fa burkolat, a meglévő burkolatok mintájára

GÉPÉSZET:

Be06	Meglévő tolmácsfülke
Be07	Meglévő tolmácsfülke átalakítása technikai pult számára, üvegezés és ajtó eltávolításával
Be08	Tervezett technikai pult, számítógépes munkahely
Be09	Tervezett technikai pult, vendég technikus számára
Be10	Tervezett, Mobil bútor LCD kijelző számára
Be11	Tervezett, Mobil bútor kerekeszkés egység
Be12	Tervezett bútor, rack szekrényekhez

G01	Tervezett padlástéri szellőztető gép, Daikin-AHU01, 2110X2330X1560 mm, 485 kg
G02	Tervezett padlástéri szellőztető gép, Daikin-AHU01, 2110X2330X1560 mm, 485 kg
G03	Tervezett alagsori légkűtő és -fűtő gép, Daikin-AHU02, 1570X2110X800 mm, 319 kg
G04	Tervezett padlástéri légkűtéses VRV egység, 765X1240X1685 mm, 305 kg
G05	Tervezett alagsori vízhűtéses VRV egység, 780X1000X550 mm, 305 kg

LÁMPATESTEK, ERŐSÁRAMÚ ESZKÖZÖK:

L01	Lámpatest, Központi csillár
L02	Lámpatest, Karzati csillár
L03	Lámpatest, Falikarok
L04	Elektromos elosztó, Meglévő elosztó cseréje
L05	Szellőzőrács, Álmennyezet

NYÍLÁSZÁRÓK:

K01	Külső ablak, Csúcsíves záródású főablak, gerébtkos ablak, belső szárnyak ólomüveg ablakszemekkel, felújítása restaurátor és asztalos szakember által, távműködtetésű árműköltőszekrézzel
K02	Külső ablak, Egyenes záródású karzati ablak, kétszárnyú, gerébtkos ablak, belső szárnyak ólomüveg ablakszemekkel, felújítása restaurátor és asztalos szakember által
K03	Külső ablak, Egyenes záródású karzati ablak, három szárnyú, gerébtkos ablak, belső szárnyak ólomüveg ablakszemekkel, felújítása restaurátor és asztalos szakember által
B01	Belső ajtó, Delegációs terem főbejárata, felújítása restaurátor szakember által
B02	Belső ajtó, Delegációs terem mellékbejárat, felújítása restaurátor szakember által
B03	Belső ajtó, Delegációs terem karzatiának bejárata, felújítása restaurátor szakember által

TECHNIKAI ESZKÖZÖK

T01	Tolmácsrendszer	Infrasugárzó
T02A	Vezeték nélküli mikrofon	Rádiós vevőegység
T03	Kamera rendszer	Kamera
T04A	Általános hangosítás	Hangsugárzó
T04B	Általános hangosítás	Mélynyomó
T05	Vezeték nélküli hálózat	WiFi sugárzó
T06A	Kivetítő rendszer	Vetítővászon, alul összegyűjthető, távvezérléssel
T06B	Kivetítő rendszer	Projektor
T06C	Kivetítő rendszer	Mobil LCD kijelző, egyedi bútorra építve, szavazatszámoló
T07	Üléstermi egység	Szavazóegység, mikrofon, hangszóró, tolmácsrendszer

BERUHÁZÁS MEGNEVEZÉSE:

1055 Budapest, Kossuth Lajos tér 1-3.

ORSZÁGHÁZ, DELEGÁCIÓS TEREM

FELÚJÍTÁSA

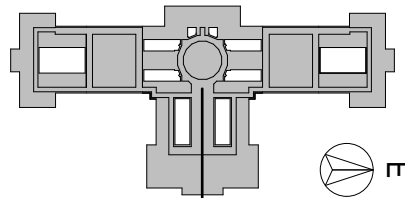
ÉPÍTÉSI ÉS ÖRÖKSÉGVÉDELMI ENGEDÉLYEZÉSI
ENGEDÉLYEZÉSI TERV

- A TERVEK A SZAKÁGI MŰELÍRÁSOKKAL, FEJEZETEKKEL EGYÜTT KEZELENDŐK!
- Az Országház ±0,00 szintje megfelel a Balti-tenger szintje feletti +110,93 m-nek.
- A méretek a helyszínen ellenőrizendők!

MEGBÍZÓ:

ORSZÁGGYŰLÉS HIVATALA

Építészeti Osztály
1055 Budapest, Kossuth tér 1-3.

KÉPVISELŐ:

Bakos Emil Gazdasági és működtetési főigazgató-helyettes
Polyák László Műszaki főosztályvezető

GENERÁL TERVEZŐ:

MATA-DÓR ARCHITEKTÚRA
TERVEZŐMŰHELY KFT.
1112 BUDAPEST, DIÓ U. 3-5.
WWW.MATA-DOR.HUTELEFON: +36 (1) 88 00 190
TELEFAX: +36 (1) 88 00 299
EMAIL: INFO@MATA-DOR.HU

MATA-DÓR ARCHITEKTÚRA

ÉPÍTÉSZ FELELŐS TERVEZŐ:

Fazekas Csaba É 01-0894, SZÉSO5 01-0894
Bánszky Szabolcs É 01-3797
Müller Ferenc É 01-1603

ÉPÍTÉSZ MUNKATÁRSAK:

Balázs Mátyás
Ba Julianna É 03-0379

BELSŐÉPÍTÉSZ TERVEZŐ:

Zimits Sándor MAOE Sz.:6831

BELSŐÉPÍTÉSZ MUNKATÁRS:

Kaczián Tibor MABE, MAOE Sz.:8018

MŰVÉSZETTÖRTÉNÉSZ:

Bor Ferenc MÉK 21-0082

ÉPÜLETGÉPÉSZ TERVEZŐK:

Lukács László G1 01-10199
Sami Zinaeddin G1 01-7975

ELEKTROMOS TERVEZŐ:

Sápi János V-01-2380

TARTÓSZERKEZETI TERVEZŐ:

Váczai Péter T 01-1794, SZÉS1 01-1794

TŰZVÉDELMI TERVEZŐ:

Móro Tibor V-8/2005
Lakk József I-164/2013

TERVFAJTA:

Tervezett állapot

RAJZ MEGNEVEZÉSE:

Keresztmetszet - delegációs terem déli
oldal falnézetével

KELTEZÉS:

2016.02.01.

RAJZSZÁM:

ÉT-2.4

LÉPTÉK:

M 1:100

KOSSUTH TÉR

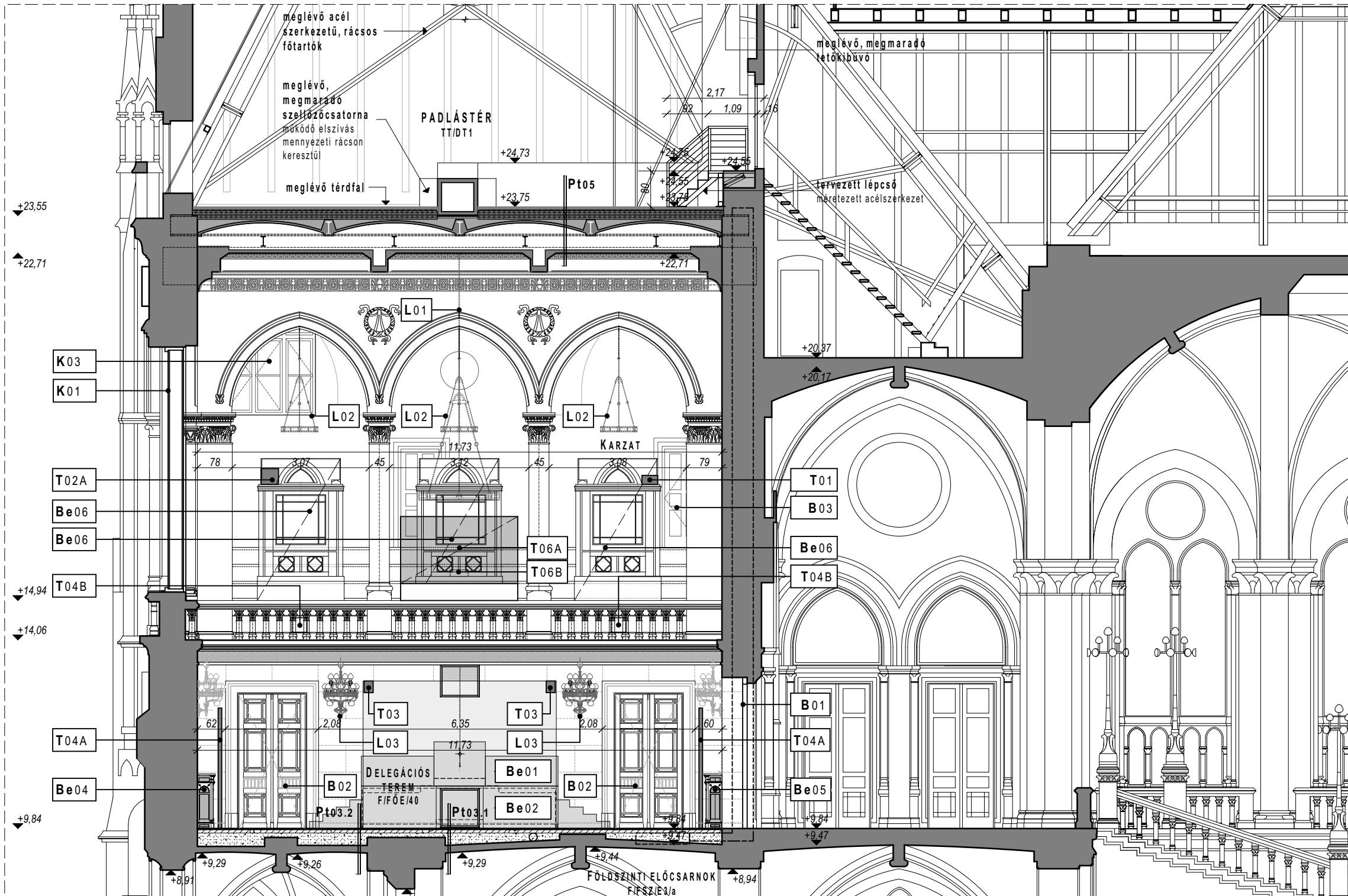

BERUHÁZÁS MEGNEVEZÉSE:

1055 Budapest, Kossuth Lajos tér 1-3.

ORSZÁGHÁZ, DELEGÁCIÓS TEREM

FELÚJÍTÁSA

ÉPÍTÉSI ÉS ÖRÖKSÉGVÉDELMI ENGEDÉLYEZÉSI
ENGEDÉLYEZÉSI TERV

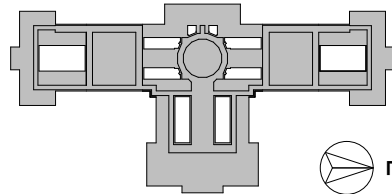

KOSSUTH TÉR

- A TERVEK A SZAKÁGI MŰELÍRÁSOKKAL, FEJEZETEKKEL EGYÜTT KEZELENDDÖK!
- Az Országház ±0,00 szintje megfelel a Balti-tenger szintje feletti +110,93 m-nek.
- A méretek a helyszínen ellenőrizendők!

MEGBÍZÓ:

ORSZÁGGYŰLÉS HIVATALA

Építészeti Osztály
1055 Budapest, Kossuth tér 1-3.

KÉPVISELŐ:

Bakos Emil Gazdasági és működtetési főigazgató-helyettes
Polyák László Műszaki főosztályvezető

GENERÁL TERVEZŐ:

MATA-DÓR ARCHITEKTÚRA
TERVEZŐMŰHELY KFT.
1112 BUDAPEST, DÓ U. 3-5.
WWW.MATA-DOR.HU



MATA-DÓR ARCHITEKTÚRA

TELEFON: +36 (1) 88 00 190
TELEFAX: +36 (1) 88 00 299
EMAIL: INFO@MATA-DOR.HU

ÉPÍTÉSZ FELELŐS TERVEZŐ:

Fazekas Csaba É 01-0894, SZÉSO5 01-0894
Bánszky Szabolcs É 01-3797
Müller Ferenc É 01-1603

ÉPÍTÉSZ MUNKATÁRSAK:

Balázs Mátyás
Ba Julianna É 03-0379

BELSŐÉPÍTÉSZ TERVEZŐ:

Zimits Sándor MAOE Sz.:6831

BELSŐÉPÍTÉSZ MUNKATÁRS:

Kaczián Tibor MABE, MAOE Sz.:8018

MŰVÉSZETTÖRTÉNÉSZ:

Bor Ferenc MÉK 21-0082

ÉPÜLETGÉPÉSZ TERVEZŐK:

Lukács László G1 01-10199
Sami Zinaeddin G1 01-7975

ELEKTROMOS TERVEZŐ:

Sápi János V-01-2380

TARTÓSZERKEZETI TERVEZŐ:

Váczi Péter T 01-1794, SZÉS1 01-1794

TŰZVÉDELMI TERVEZŐ:

Móro Tibor V-8/2005
Lakk József I-164/2013

TERVFAJTA:

Tervezett állapot

RAJZ MEGNEVEZÉSE:

Metszetek - alagsor - gépészeti terek

KELTEZÉS:

2016.02.01.

RAJZSZÁM:

ÉT-2.5

LÉPTÉK:

M 1:100

Tervezett A-A metszet - Alagsor - Gépészeti tér

M=1:100

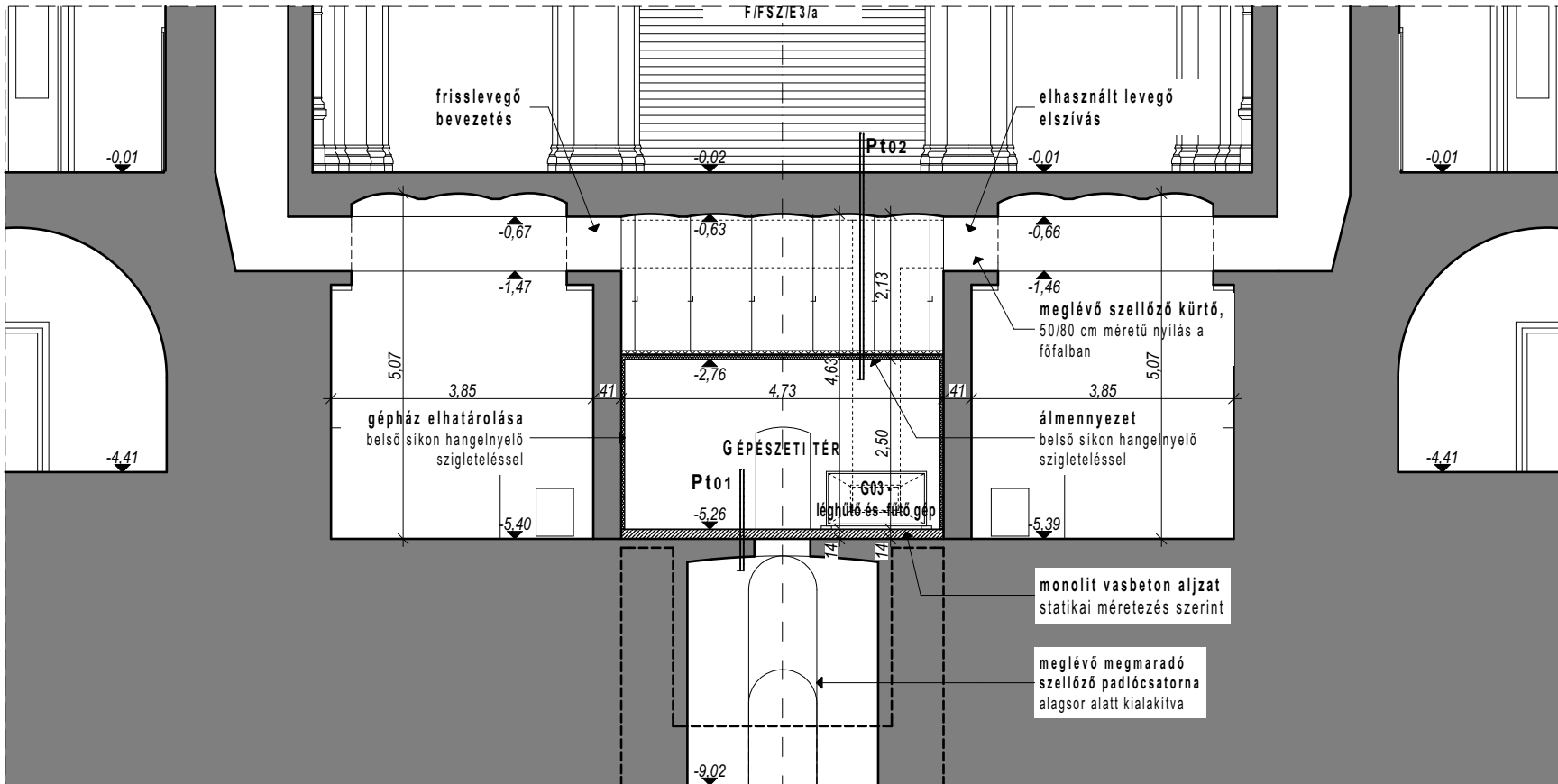

GÉPÉSZET:

- G01 Tervezett padlástéri szellőztető gép, Daikin-AHU01, 2110X2330X1560 mm, 485 kg
- G02 Tervezett padlástéri szellőztető gép, Daikin-AHU01, 2110X2330X1560 mm, 485 kg
- G03 Tervezett alagsori léghűtő és -fűtő gép, Daikin-AHU02, 1570X2110X800 mm, 319 kg
- G04 Tervezett padlástéri léghűtésés VRV egység, 765X1240X1685 mm, 305 kg
- G05 Tervezett alagsori vízhűtéses VRV egység, 780X1000X550 mm, 305 kg

Tervezett B-B - Alagsor - Gépészeti tér

M=1:100

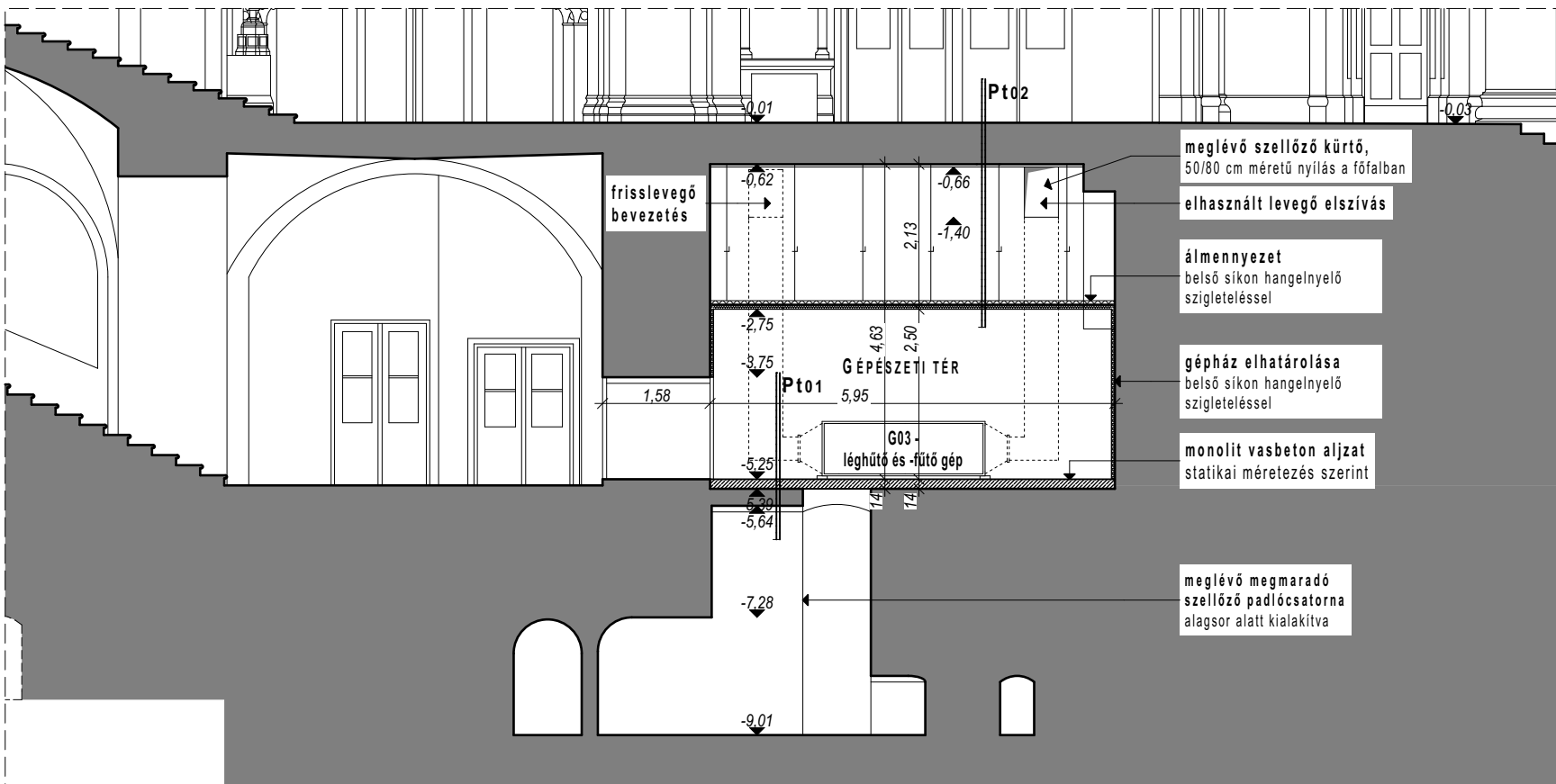

GÉPÉSZET:

- G01 Tervezett padlástéri szellőztető gép,
Daikin-AHU01, 2110X2330X1560 mm, 485 kg
- G02 Tervezett padlástéri szellőztető gép,
Daikin-AHU01, 2110X2330X1560 mm, 485 kg
- G03 Tervezett alagsori léghűtő és -fűtő gép,
Daikin-AHU02, 1570X2110X800 mm, 319 kg
- G04 Tervezett padlástéri léghűtéses VRV egység,
765X1240X1685 mm, 305 kg
- G05 Tervezett alagsori vízűtéses VRV egység,
780X1000X550 mm, 305 kg

frisslevegő
bevezetés

meglévő téglafalazat
15 cm vtg. tömör,
egyeztett agyagtégla

konzolos
acélszerkezet
méretezett szerkezet,
szellőztető gép
fogadására

Tervezett keresztmetszet - Padlás északi oldal - Gépészeti tér

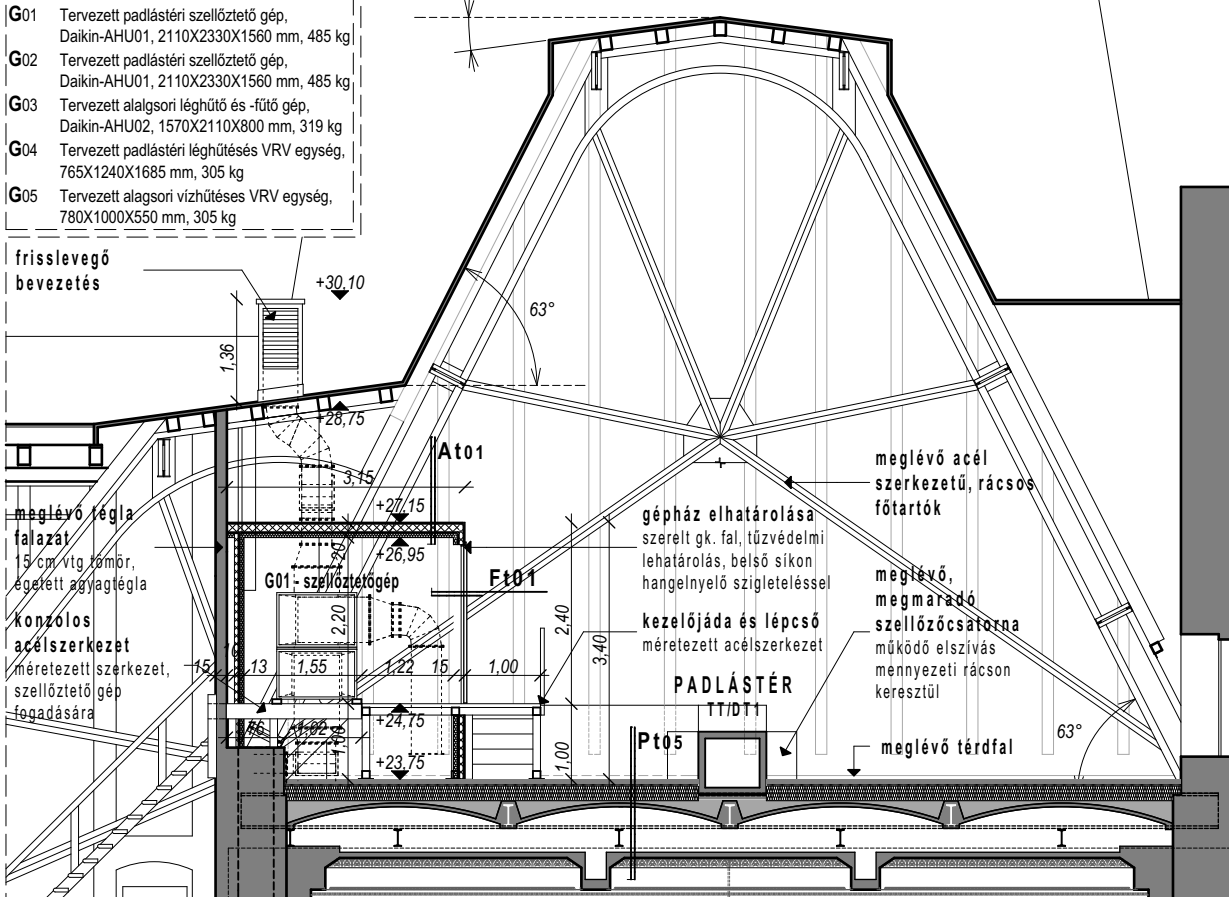

Tervezett keresztmetszet - Padlás déli oldal - Gépészeti tér

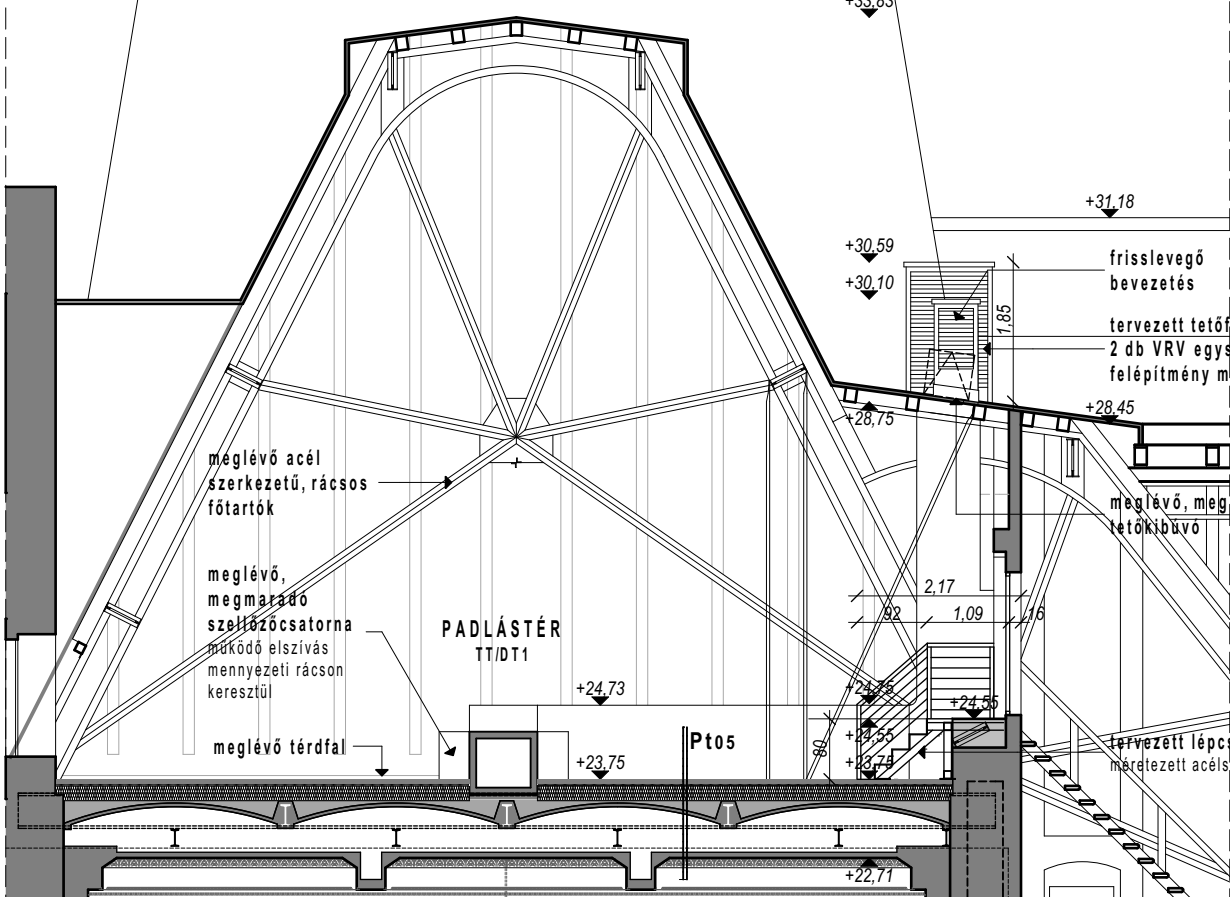

M=1:100

Tervezett hosszmetset - Padlás nyugati oldal - Gépészeti tér

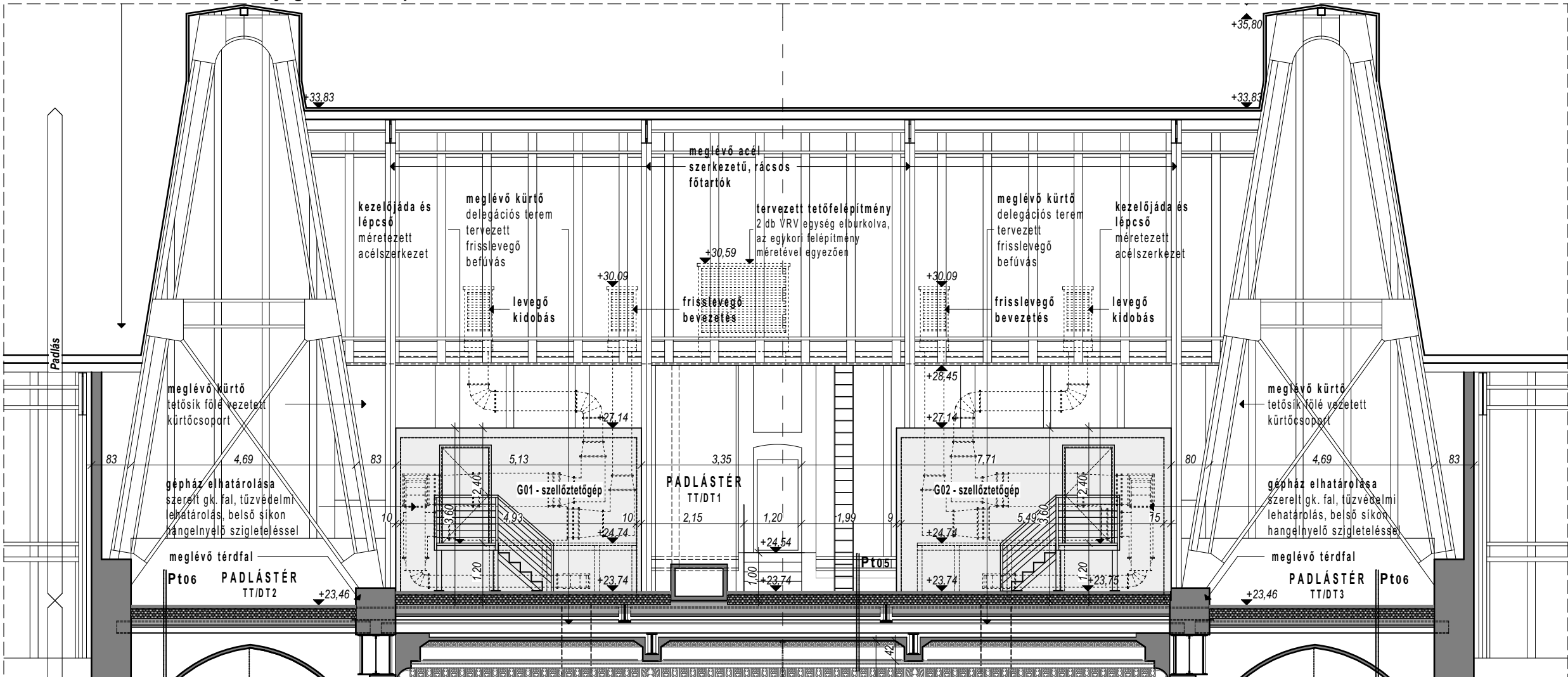

M=1:100

BERUHÁZÁS MEGNEVEZÉSE:

1055 Budapest, Kossuth Lajos tér 1-3.

ORSZÁGHÁZ, DELEGÁCIÓS TEREM

FELÚJÍTÁSA

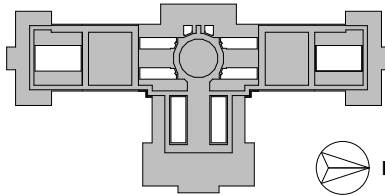
ÉPÍTÉSI ÉS ÖRÖKSÉGVÉDELMI ENGEDÉLYEZÉSI
ENGEDÉLYEZÉSI TERV

KOSSUTH TÉR

- A TERVEK A SZAKÁGI MŰELÍRÁSOKKAL, FEJEZETEKKEL EGYÜTT KEZELENDŐK!
- Az Országház ±0,00 szintje megfelel a Balti-tenger szintje feletti +110,93 m-nek.
- A méretek a helyszínen ellenőrizendők!

MEGBÍZÓ:

ORSZÁGGYŰLÉS HIVATALA

Építészeti Osztály
1055 Budapest, Kossuth tér 1-3.

KÉPVISELŐ:

Bakos Emil
Polyák László
Gazdasági és működtetési főigazgató-helyettes
Műszaki főosztályvezető

GENERÁL TERVEZŐ:

MATA-DÓR ARCHITEKTÚRA
TERVEZŐMŰHELY KFT.
1112 BUDAPEST, DÓ U. 3-5.
WWW.MATA-DOR.HU

MATA-DÓR ARCHITEKTÚRA

TELEFON: +36 (1) 88 00 190

TELEFAX: +36 (1) 88 00 299

EMAIL: INFO@MATA-DOR.HU

ÉPÍTÉSZ FELELŐS TERVEZŐ:

Fazekas Csaba É 01-0894, SZÉSO5 01-0894
Bánszky Szabolcs É 01-3797
Müller Ferenc É 01-1603

ÉPÍTÉSZ MUNKATÁRSAK:

Balázs Mátyás
Ba Julianna É 03-0379

BELSŐÉPÍTÉSZ TERVEZŐ:

Zimits Sándor MAOE Sz.:6831

BELSŐÉPÍTÉSZ MUNKATÁRS:

Kaczián Tibor MABE, MAOE Sz.:8018

MŰVÉSZETTÖRTÉNÉSZ:

Bor Ferenc MÉK 21-0082

ÉPÜLETGÉPÉSZ TERVEZŐK:

Lukács László G1 01-10199
Sami Zinaeddin G1 01-7975

ELEKTROMOS TERVEZŐ:

Sápi János V-01-2380

TARTÓSZERKEZETI TERVEZŐ:

Váczai Péter T 01-1794, SZÉSI 01-1794

TŰZVÉDELMI TERVEZŐ:

Móro Tibor V-8/2005
Lakk József I-164/2013

TERVFAJTA:

Tervezett állapot

RAJZ MEGNEVEZÉSE:

Metszetek - padlástér - gépészeti terek

KELTEZÉS:

2016.02.01.

RAJZSZÁM:

ÉT-2.6

LÉPTÉK:

M 1:100

Be07 - Meglévő tolmácsfülke átalakítása - Déli oldal falnézet M=1:25

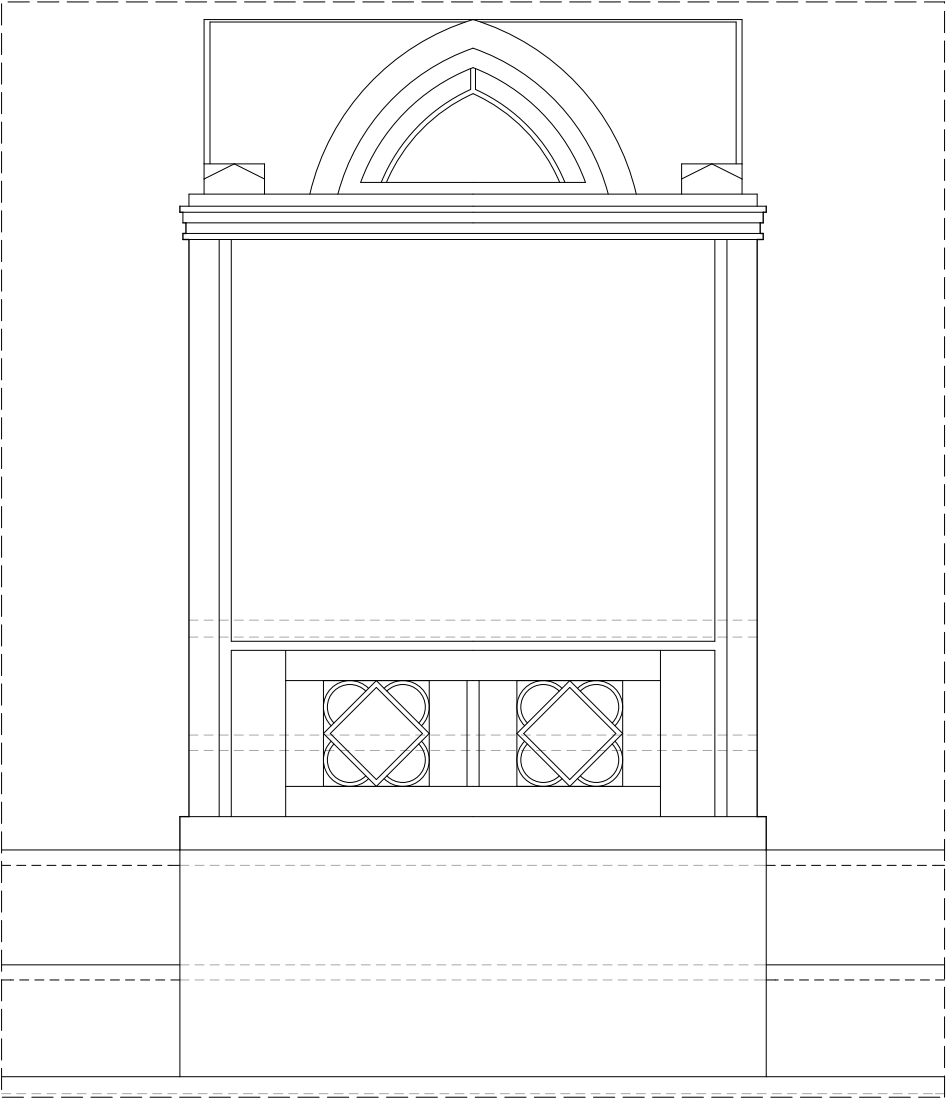

Be07 - Meglévő tolmácsfülke átalakítása - Északi oldal falnézet M=1:25

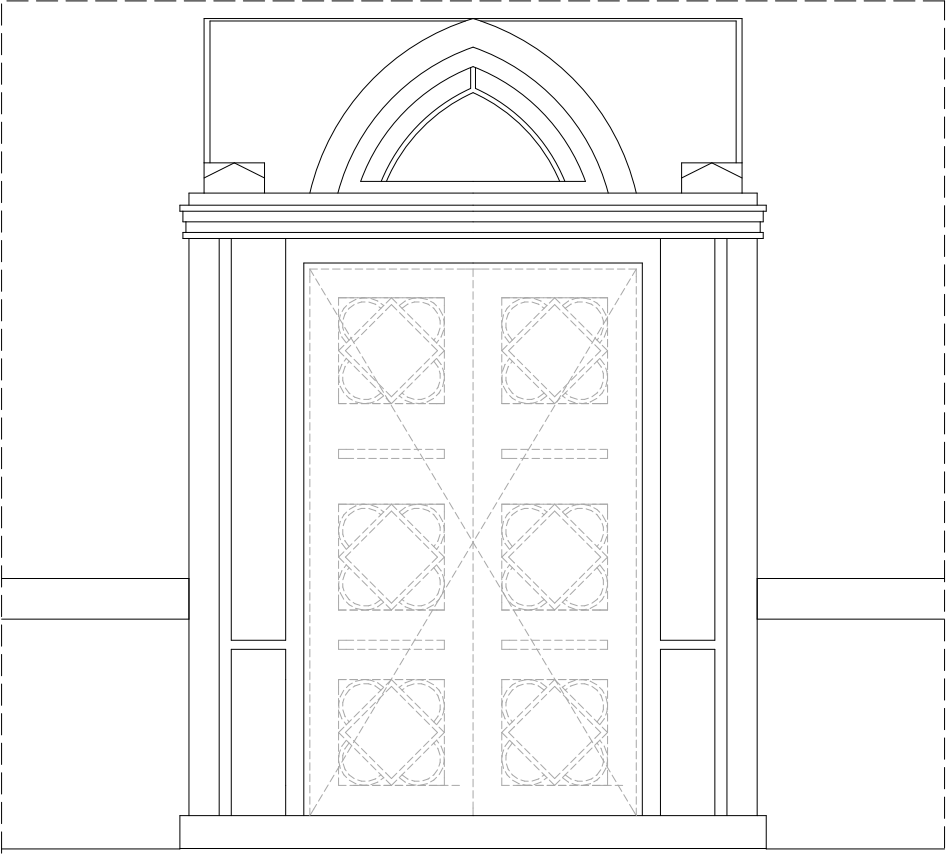

Be07 - Meglévő tolmácsfülke átalakítása - Keleti oldal falnézet M=1:25

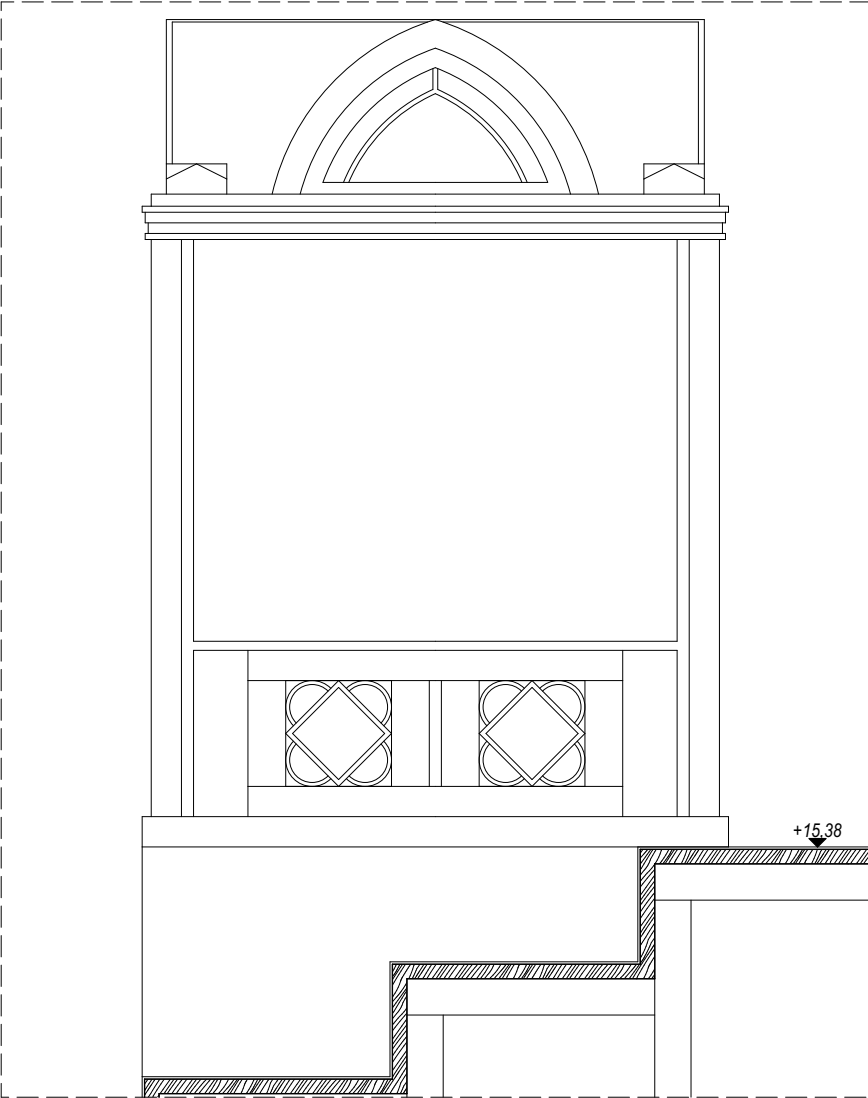

Be07 - Meglévő tolmácsfülke átalakítása - Alaprajz M=1:25

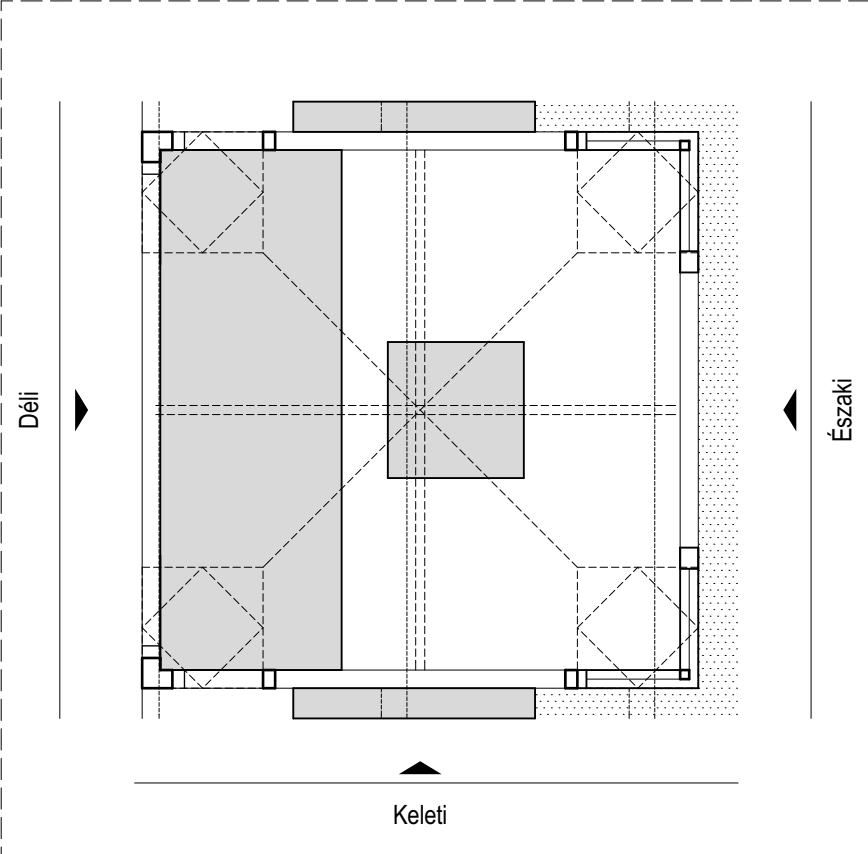

BERUHÁZÁS MEGNEVEZÉSE:		
1055 Budapest, Kossuth Lajos tér 1-3.		
ORSZÁGHÁZ, DELEGÁCIÓS TEREM		
FELÚJÍTÁSA		
ÉPÍTÉSI ÉS ÖRÖKSÉGVÉDELMI ENGEDÉLYEZÉSI		
ENGEDÉLYEZÉSI TERV		
<div></div> <div>K O S S U T H T É R</div>		
<div>- A TERVEK A SZAKÁGI MŰLEÍRÁSOKKAL, FEJEZETEKKEL EGYÜTT KEZELENDŐK!</div> <div>- Az Országház ±0,00 szintje megfelel a Balti-tenger szintje feletti +110,93 m-nek.</div> <div>- A méretek a helyszínen ellenőrizendők!</div>		
MEGBÍZÓ:		
ORSZÁGGYŰLÉS HIVATALA		
Építészeti Osztály		
1055 Budapest, Kossuth tér 1-3.		
KÉPVISELŐ:		
Bakos Emil	Gazdasági és működtetési főigazgató-helyettes	
Polyák László	Műszaki főosztályvezető	
GENERÁL TERVEZŐ:		
MATA-DÓR ARCHITEKTÚRA		
TERVEZŐMŰHELY KFT.		
1112 BUDAPEST, DÍÓ U. 3-5.		
WWW.MATA-DOR.HU		
<div>TELEFON: +36 (1) 88 00 190</div> <div>TELEFAX: +36 (1) 88 00 299</div> <div>EMAIL: INFO@MATA-DOR.HU</div>		
<div></div> <div>MATA-DÓR ARCHITEKTÚRA</div>		
ÉPÍTÉSZ FELELŐS TERVEZŐ:		
Fazekas Csaba	É1 01-0894, SZÉS05 01-0894	
Bánszky Szabolcs	É 01-3797	
Müller Ferenc	É1 01-1603	
ÉPÍTÉSZ MUNKATÁRSAK:		
Balázs Mátyás	É 03-0379	
Ba Julianna		
BELSŐÉPÍTÉSZ TERVEZŐ:		
Zimits Sándor	MAOE Sz.:6831	
BELSŐÉPÍTÉSZ MUNKATÁRS:		
Kaczián Tibor	MABE, MAOE Sz.:8018	
MŰVÉSZETTÖRTÉNÉSZ:		
Bor Ferenc	MÉK 21-0082	
ÉPÜLETGÉPÉSZ TERVEZŐK:		
Lukács László	G1 01-10199	
Sami Zinaeddin	G1 01-7975	
ELEKTROMOS TERVEZŐ:		
Sápi János	V-01-2380	
TARTÓSZERKEZETI TERVEZŐ:		
Váczai Péter	T 01-1794, SZÉS1 01-1794	
TŰZVÉDELMI TERVEZŐ:		
Móro Tibor	V-8/2005	
Lakk József	I-164/2013	
TERVFAJTA:		
Tervezett állapot		
RAJZ MEGNEVEZÉSE:		
Tolmácsfülke átalakítási terve technikai		
fülkévé		
KELTEZÉS:	RAJZSZÁM:	LÉPTÉK:
2016.02.01.	ÉT-4.1	M 1:25

M=1:50

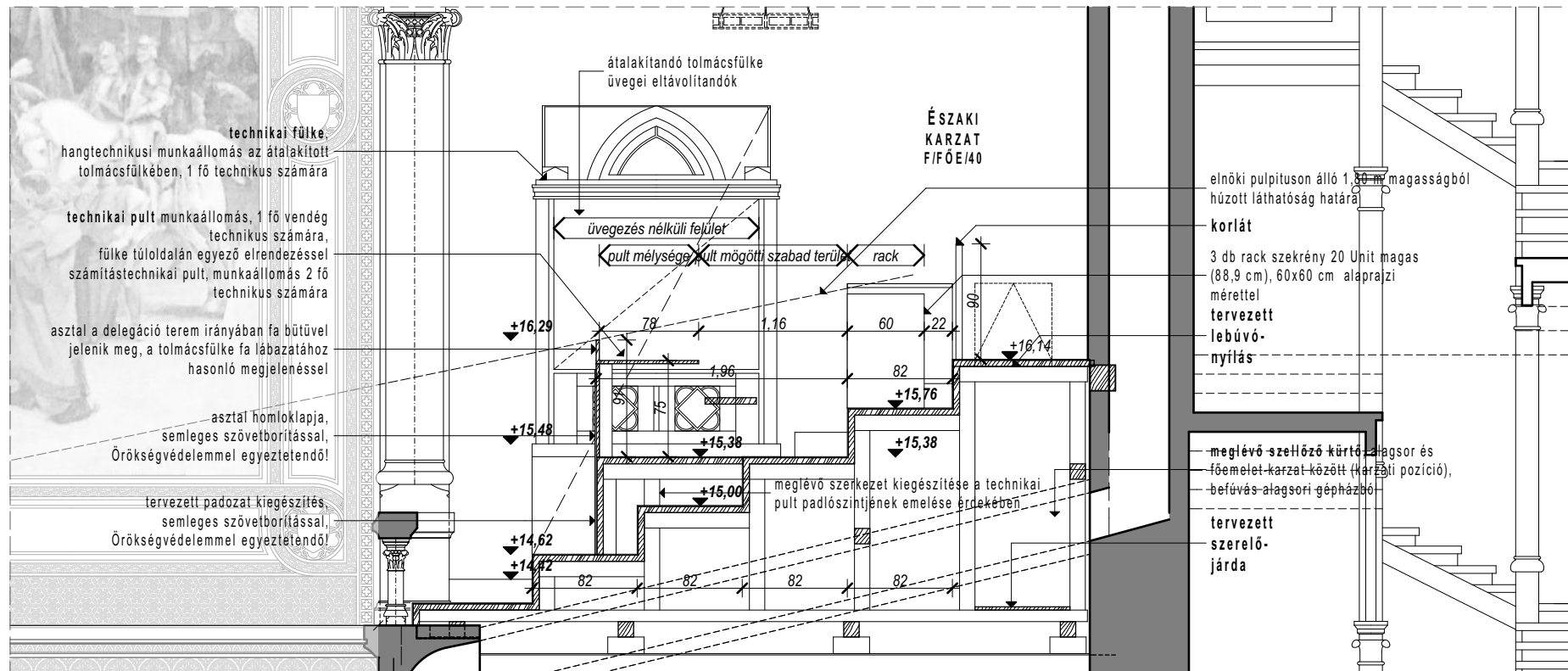

M=1:50

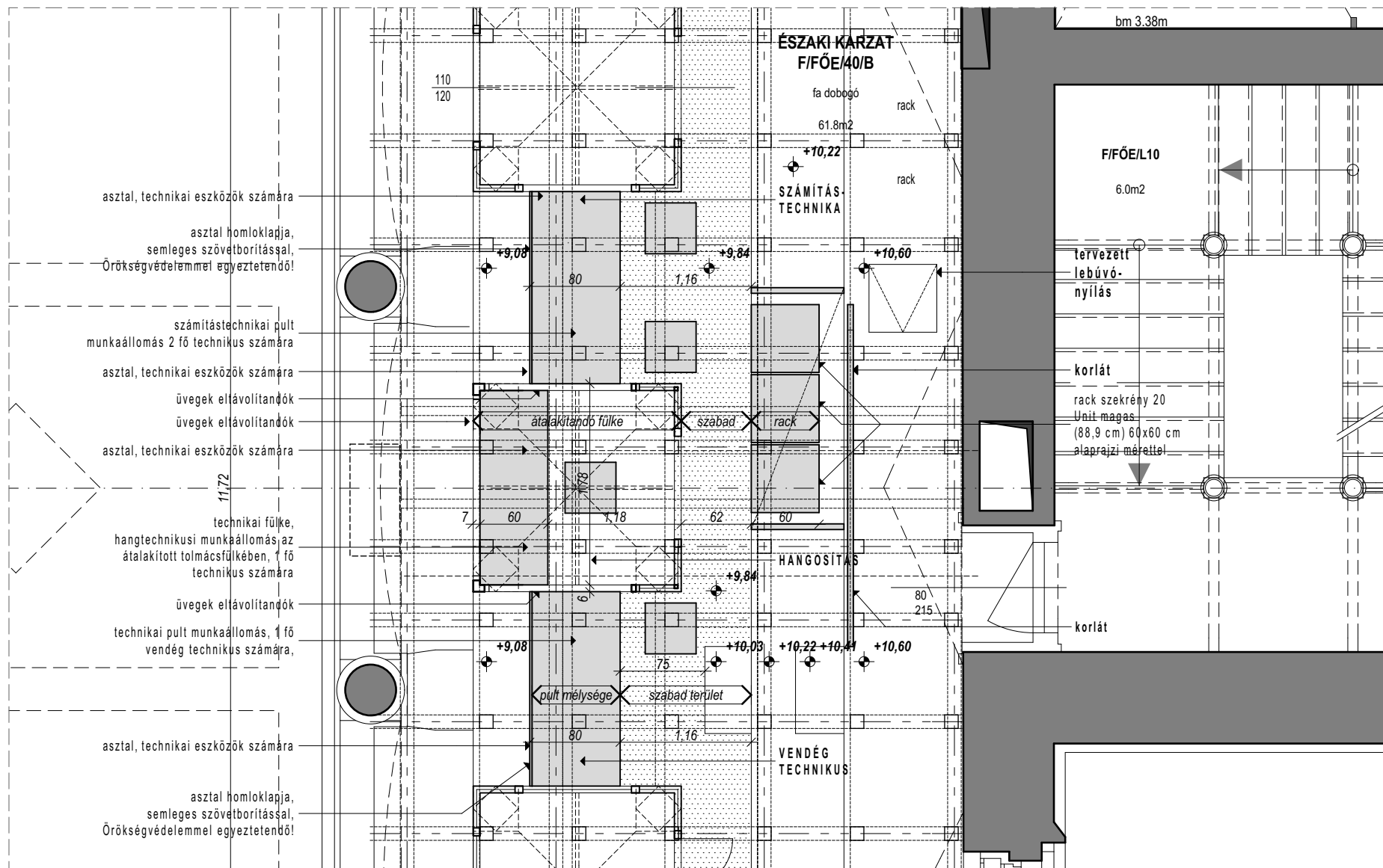

BERUHÁZÁS MEGNEVEZÉSE:

1055 Budapest, Kossuth Lajos tér 1-3.

FELÚJÍTÁSA

Technical drawing of the front view of a mechanical part. The part has a central circular feature with a smaller circle inside it. There are four rectangular slots, one on each side of the central feature. A north arrow is located in the bottom right corner of the drawing.

- A TERVEK A SZAKÁGI MŰELÍRÁSOKKAL, FEJEZETEKKEK EGYÜTT KEZELENDŐK!
- Az Országház $\pm 0,00$ szintje megfelel a Balti-tenger szintje feletti +110,93 m-nek.
- A méretek a helyszínen ellenőrizendők!

MEGBÍZÓ:

ORSZÁGGYŰLÉS HIVATALA

Építészeti Osztály
1055 Budapest, Kossuth tér 1-3.

KÉPVISELŐ:

Bakos Emil	Gazdasági és működtetési főigazgató-helyettes
Polyák László	Műszaki főosztályvezető

GENERÁL TERVEZŐ:

MATA-DÓR ARCHITEKTÚRA
TERVEZŐMŰHELY KFT.
1112 BUDAPEST, DIÓ U. 3-5.
WWW.MATA-DOR.HU



MATA-DÓR ARCHITEKTÚRA

ÉPÍTÉSZ FELELŐS TERVEZŐ:

Fazekas Csaba	É1 01-0894, SZÉS05 01-0894
Bánszky Szabolcs	É 01-3797
Müller Ferenc	É1 01-1603

ÉPÍTÉSZ MUNKATÁRSAK:

Balázs Mátyás
Ba Julianna É 03-0379

BELSŐÉPÍTÉS TERVEZŐ:

Zimits Sándor MAOE Sz.:6831

BELSŐÉPÍTÉSZ MUNKATÁRS:

Kaczián Tibor MABE, MAOE Sz.:8018

MŰVÉSZETTÖRTÉNETSZ:

Bor Ferenc MÉK 21-0082

ÉPÜLETGÉPÉSZ TERVEZŐK:

Lukács László	G1 01-10199
Sami Zinaeddin	G1 01-7975

ELEKTROMOS TERVEZŐ:

Sápi János V-01-2380

TARTÓSZERKEZETI TERVEZŐ:

Váczai Péter T 01-1794, SZÉS1 01-1794

TŰZVÉDELMI TERVEZŐ:

Móro Tibor	V-8/2005
Lakk József	I-164/2013

TERVFAJTA:

Tervezett állapot

RAJZ MEGNEVEZÉSE:

Technikai pult kialakítása a karzaton

KELTEZÉS:

2016.02.01.

RAJZSZÁM:

ÉT-4.2

LÉPTÉK:

M 1:50

Be03 - Tervezett padsor - Nézet

M=1:25

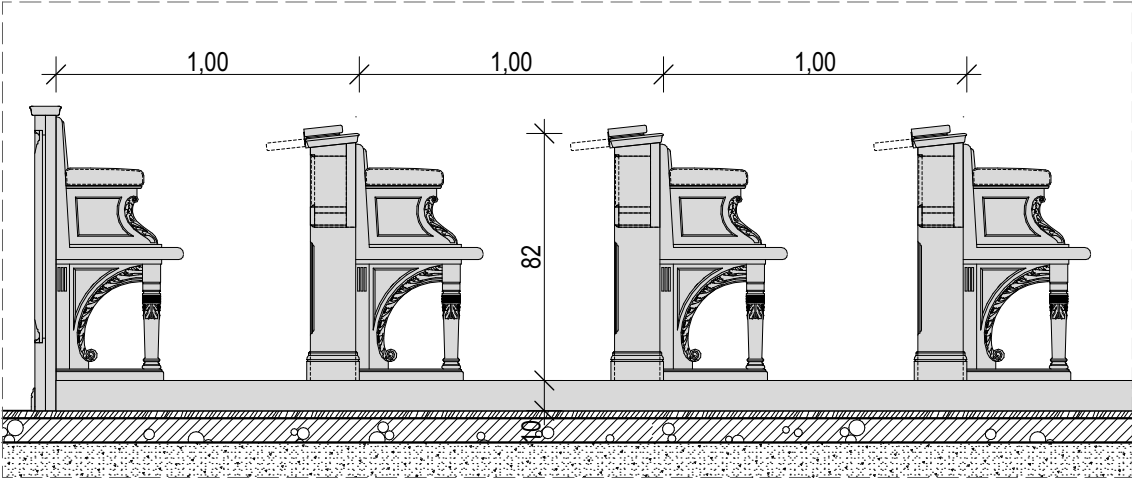

Be03 - Tervezett padsor - Alaprajz

M=1:25

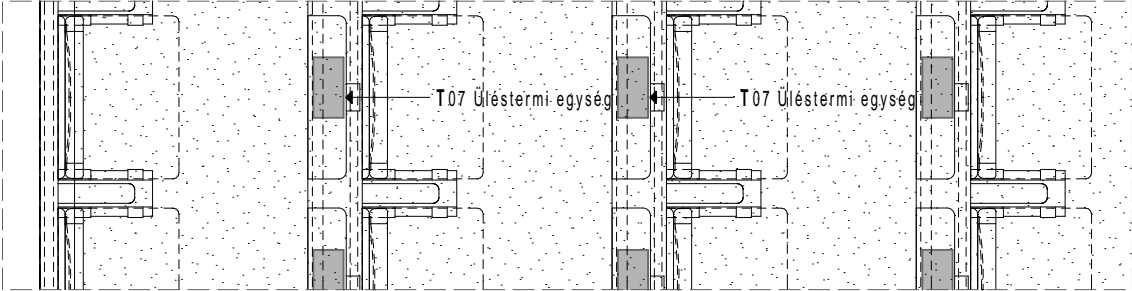

Be03 - Tervezett padsor - Nézet

M=1:10

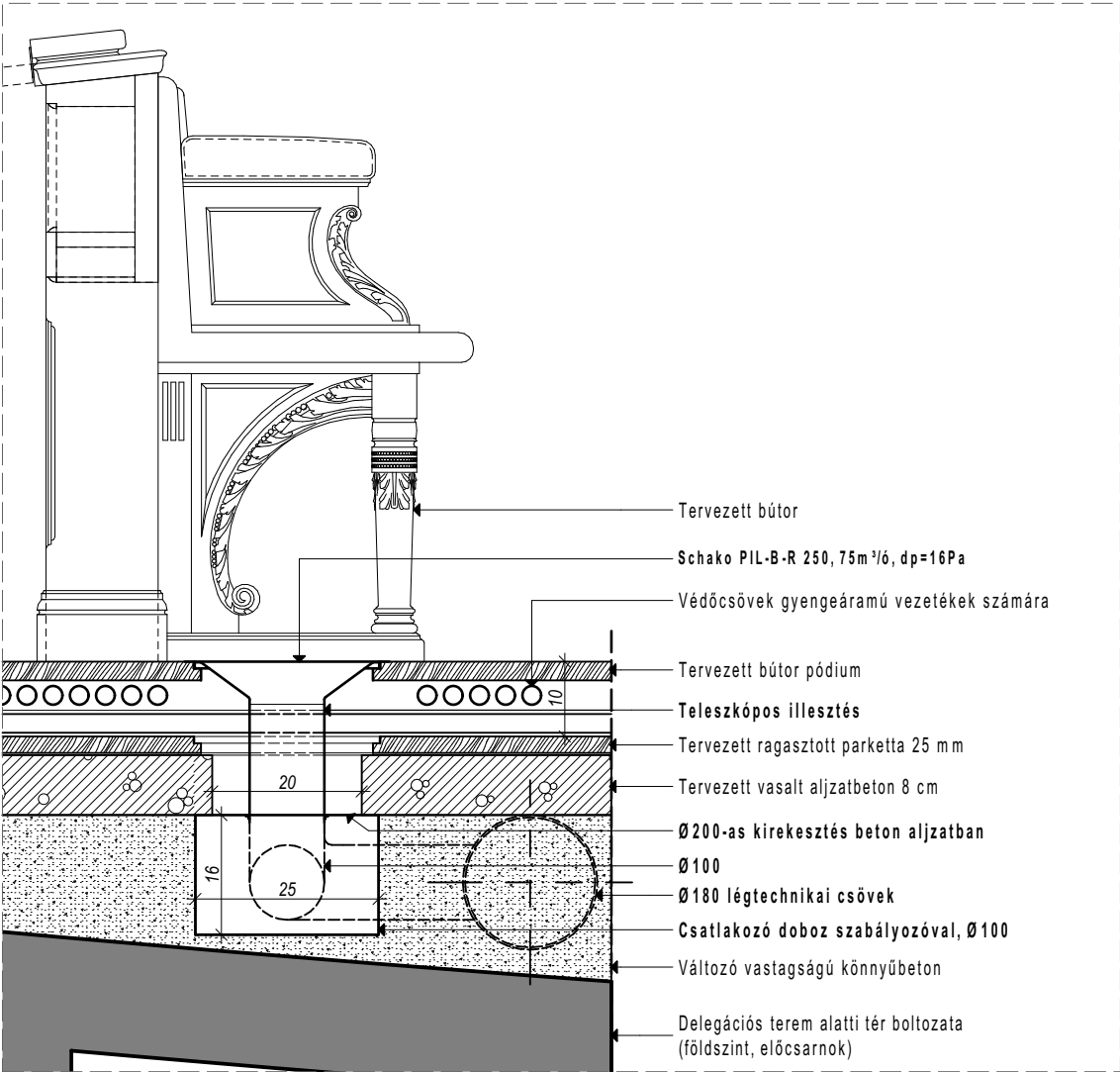

Be05 - Tervezett fa burkolat - Nézet

M=1:25

Nézet

M=1:25

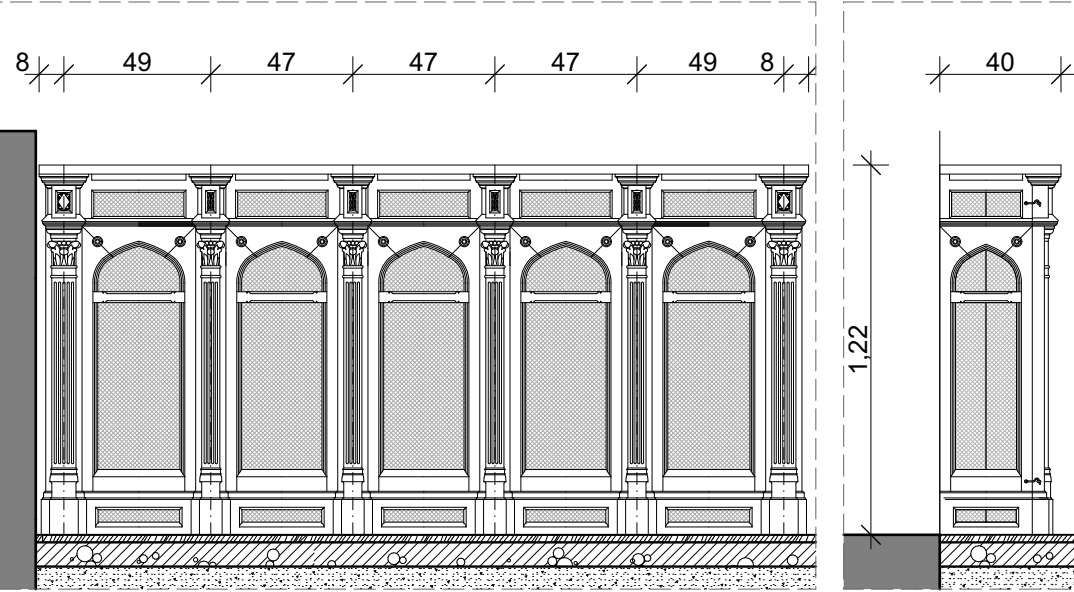

Be05 - Tervezett fa burkolat - Nézet

M=1:10

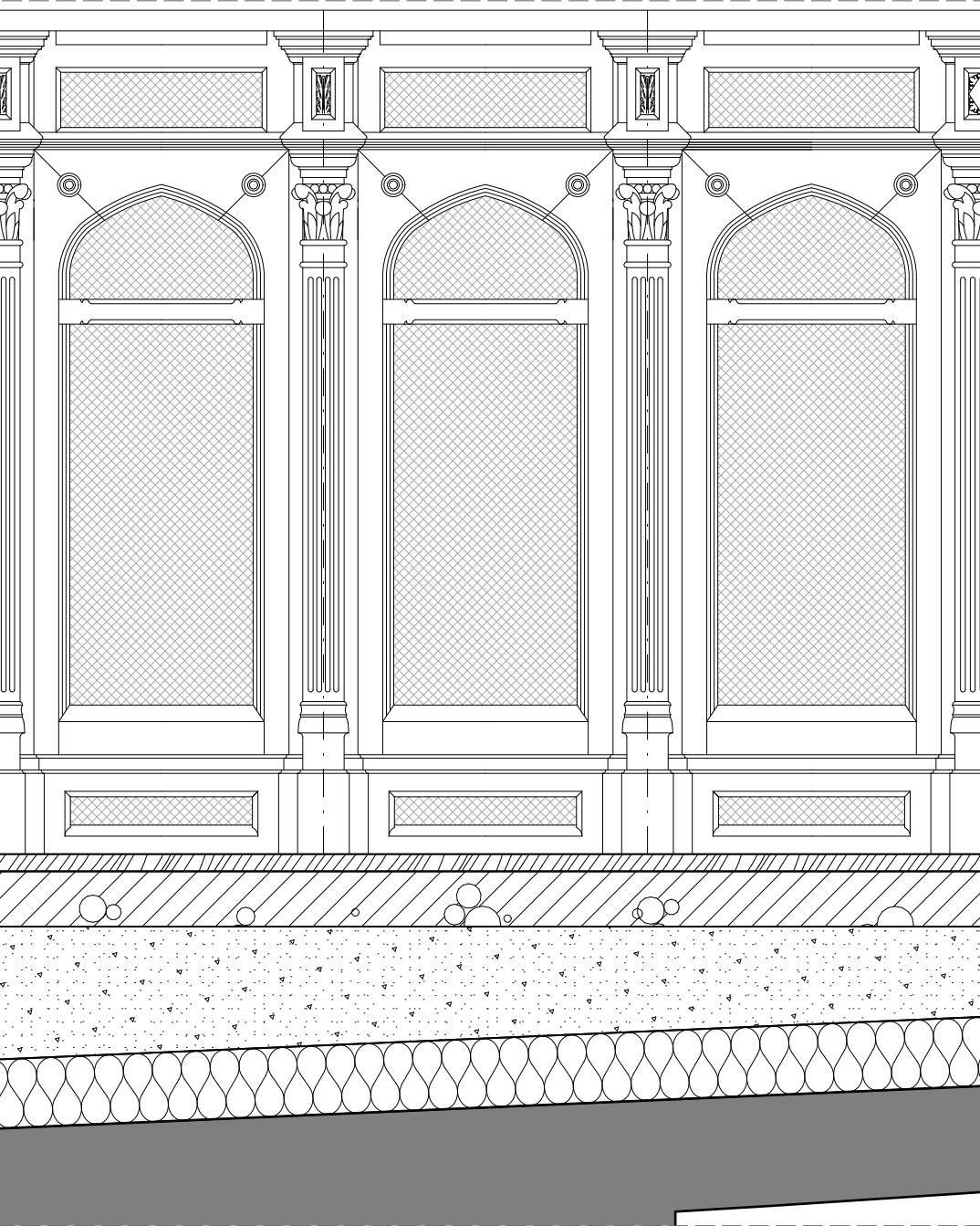

BERUHÁZÁS MEGNEVEZÉSE:

1055 Budapest, Kossuth Lajos tér 1-3.

ORSZÁGHÁZ, DELEGÁCIÓS TEREM

FELÚJÍTÁSA

ÉPÍTÉSI ÉS ÖRÖKSÉGVÉDELMI ENGEDÉLYEZÉSI
ENGEDÉLYEZÉSI TERV

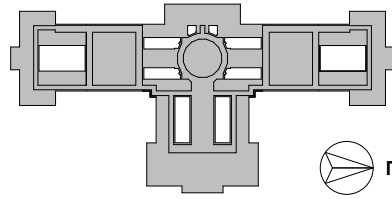

- A TERVEK A SZAKÁGI MŰLEÍRÁSOKKAL, FEJEZETEKKEL EGYÜTT KEZELENDŐK!
- Az Országház ±0,00 szintje megfelel a Balti-tenger szintje feletti +110,93 m-nek.
- A méretek a helyszínen ellenőrizendők!

MEGBÍZÓ:

ORSZÁGGYŰLÉS HIVATALA

Építészeti Osztály

1055 Budapest, Kossuth tér 1-3.

KÉPVISELŐ:

Bakos Emil
Polyák László

Gazdasági és működtetési főigazgató-helyettes
Műszaki főosztályvezető

GENERÁL TERVEZŐ:

MATA-DÓR ARCHITEKTÚRA
TERVEZŐMŰHELY KFT.
1112 BUDAPEST, DIÓ U. 3-5.
WWW.MATA-DOR.HU



MATA-DÓR ARCHITEKTÚRA

TELEFON: +36 (1) 88 00 190
TELEFAX: +36 (1) 88 00 299
EMAIL: INFO@MATA-DOR.HU

ÉPÍTÉSZ FELELŐS TERVEZŐ:

Fazekas Csaba É1 01-0894, SZÉSO5 01-0894
Bánszky Szabolcs É 01-3797
Müller Ferenc É1 01-1603

ÉPÍTÉSZ MUNKATÁRSAK:

Balázs Máttyás
Ba Julianna É 03-0379

BELSŐÉPÍTÉSZ TERVEZŐ:

Zimits Sándor MAOE Sz.:6831

BELSŐÉPÍTÉSZ MUNKATÁRS:

Kaczián Tibor MABE, MAOE Sz.:8018

MŰVÉSZETTÖRTÉNÉSZ:

Bor Ferenc MÉK 21-0082

ÉPÜLETGÉPÉSZ TERVEZŐK:

Lukács László G1 01-10199
Samí Zinaeddin G1 01-7975

ELEKTROMOS TERVEZŐ:

Sápi János V-01-2380

TARTÓSZERKEZETI TERVEZŐ:

Váczai Péter T 01-1794, SZÉSI 01-1794

TŰZVÉDELMI TERVEZŐ:

Móro Tibor V-8/2005
Lakk József I-164/2013

TERVFAJTA:

Tervezett állapot

RAJZ MEGNEVEZÉSE:

Tervezett belsőépítészeti bútorok, elemek

KELTEZÉS:

2016.02.01.

RAJZSZÁM:

ÉT-4.3

LÉPTÉK:

M 1:25, 1:10

BERUHÁZÁS MEGNEVEZÉSE:

1055 Budapest, Kossuth Lajos tér 1-3.

ORSZÁGHÁZ, DELEGÁCIÓS TEREM
FELÚJÍTÁSA
ÉPÍTÉSI ÉS ÖRÖKSÉGVÉDELMI ENGEDÉLYEZÉSI
ENGEDÉLYEZÉSI TERV

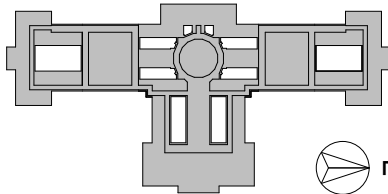

KOSSUTH TÉR

- A TERVEK A SZAKÁGI MŰELÍRÁSOKKAL, FEJEZETEKKEL EGYÜTT KEZELENDŐK!
- Az Országház ±0,00 szintje megfelel a Balti-tenger szintje feletti +110,93 m-nek.
- A méretek a helyszínen ellenőrizendők!

MEGBÍZÓ:

ORSZÁGGYŰLÉS HIVATALA
Építészeti Osztály
1055 Budapest, Kossuth tér 1-3.

KÉPVISELŐ:

Bakos Emil Gazdasági és működtetési főigazgató-helyettes
Polyák László Műszaki főosztályvezető

GENERÁL TERVEZŐ:

MATA-DÖR ARCHITEKTÚRA
TERVEZŐMŰHELY KFT.
1112 BUDAPEST, DÍÓ U. 3-5.
WWW.MATA-DOR.HU



MATA-DÖR ARCHITEKTÚRA

TELEFON: +36 (1) 88 00 190
TELEFAX: +36 (1) 88 00 299
EMAIL: INFO@MATA-DOR.HU

ÉPÍTÉSZ FELELŐS TERVEZŐ:

Fazekas Csaba É 01-0894, SZÉSO5 01-0894
Bánszky Szabolcs É 01-3797
Müller Ferenc É 01-1603

ÉPÍTÉSZ MUNKATÁRSAK:

Balázs Mátyás
Ba Julianna É 03-0379

BELSŐÉPÍTÉSZ TERVEZŐ:

Zimits Sándor MAOE Sz.:6831

BELSŐÉPÍTÉSZ MUNKATÁRS:

Kaczián Tibor MABE, MAOE Sz.:8018

MŰVÉSZETTÖRTÉNÉSZ:

Bor Ferenc MÉK 21-0082

ÉPÜLETGÉPÉSZ TERVEZŐK:

Lukács László G1 01-10199
Sami Zinaeddin G1 01-7975

ELEKTROMOS TERVEZŐ:

Sápi János V-01-2380

TARTÓSZERKEZETI TERVEZŐ:

Váczai Péter T 01-1794, SZÉSI 01-1794

TŰZVÉDELMI TERVEZŐ:

Móro Tibor V-8/2005
Lakk József I-164/2013

TERVFAJTA:

Tervezett állapot

RAJZ MEGNEVEZÉSE:

Nyílászáró nézeti és részletrajzok K01

KELTEZÉS:

2016.02.01.

RAJZSZÁM:

ÉT-5.1

LÉPTÉK:

M 1:30, 1:500

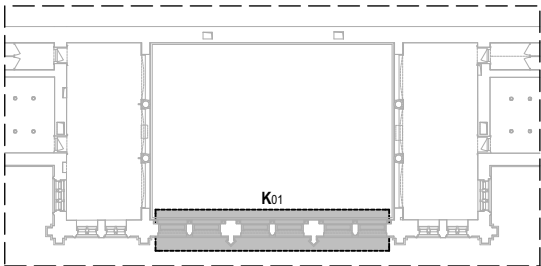
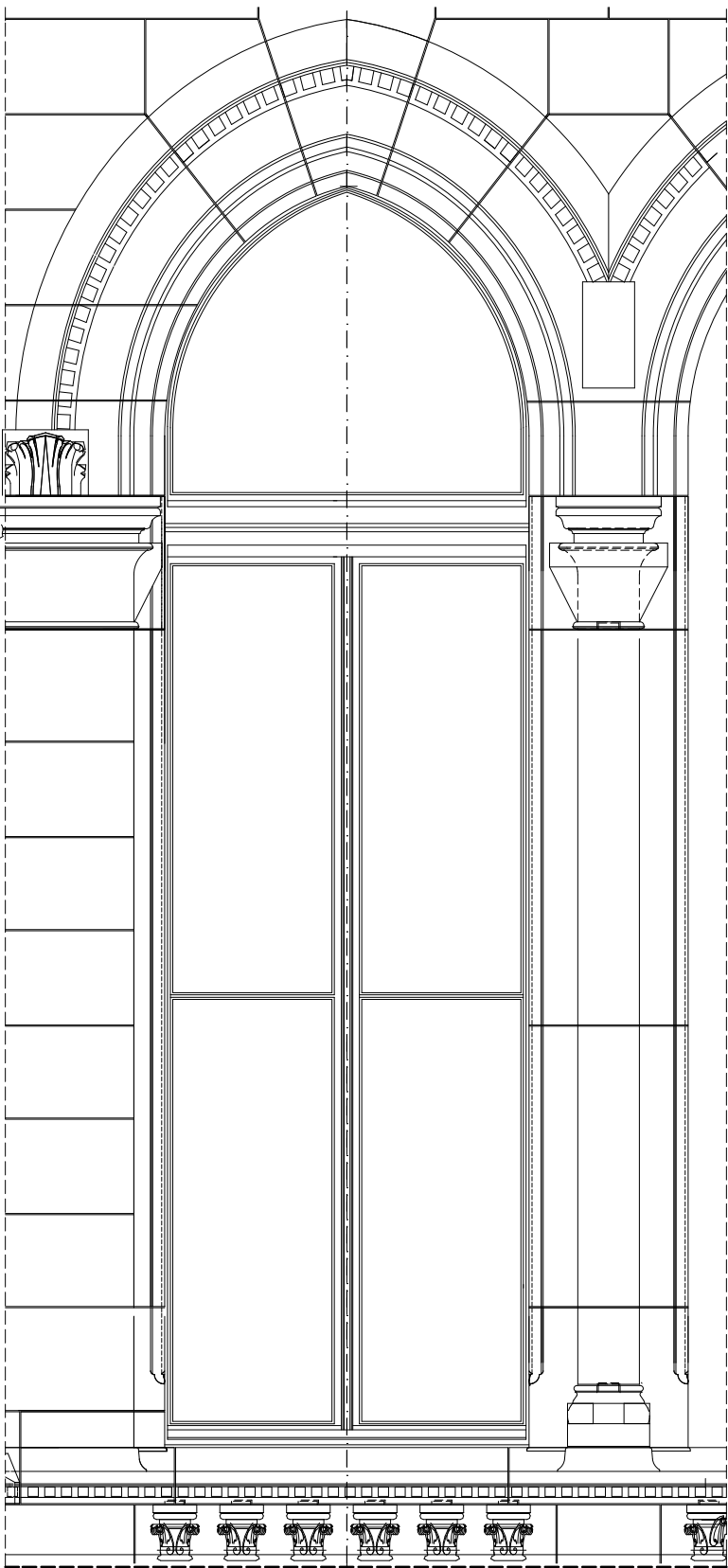
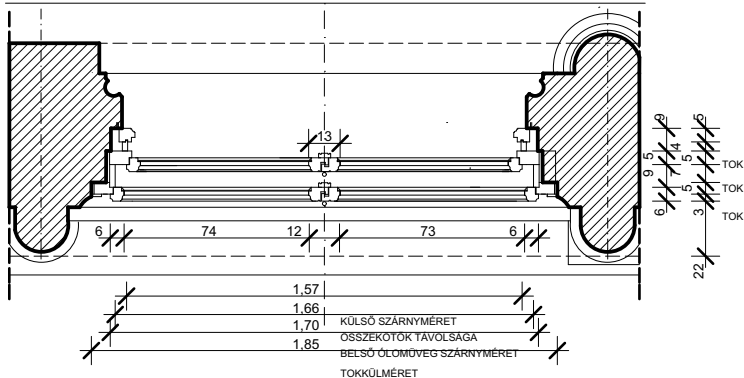
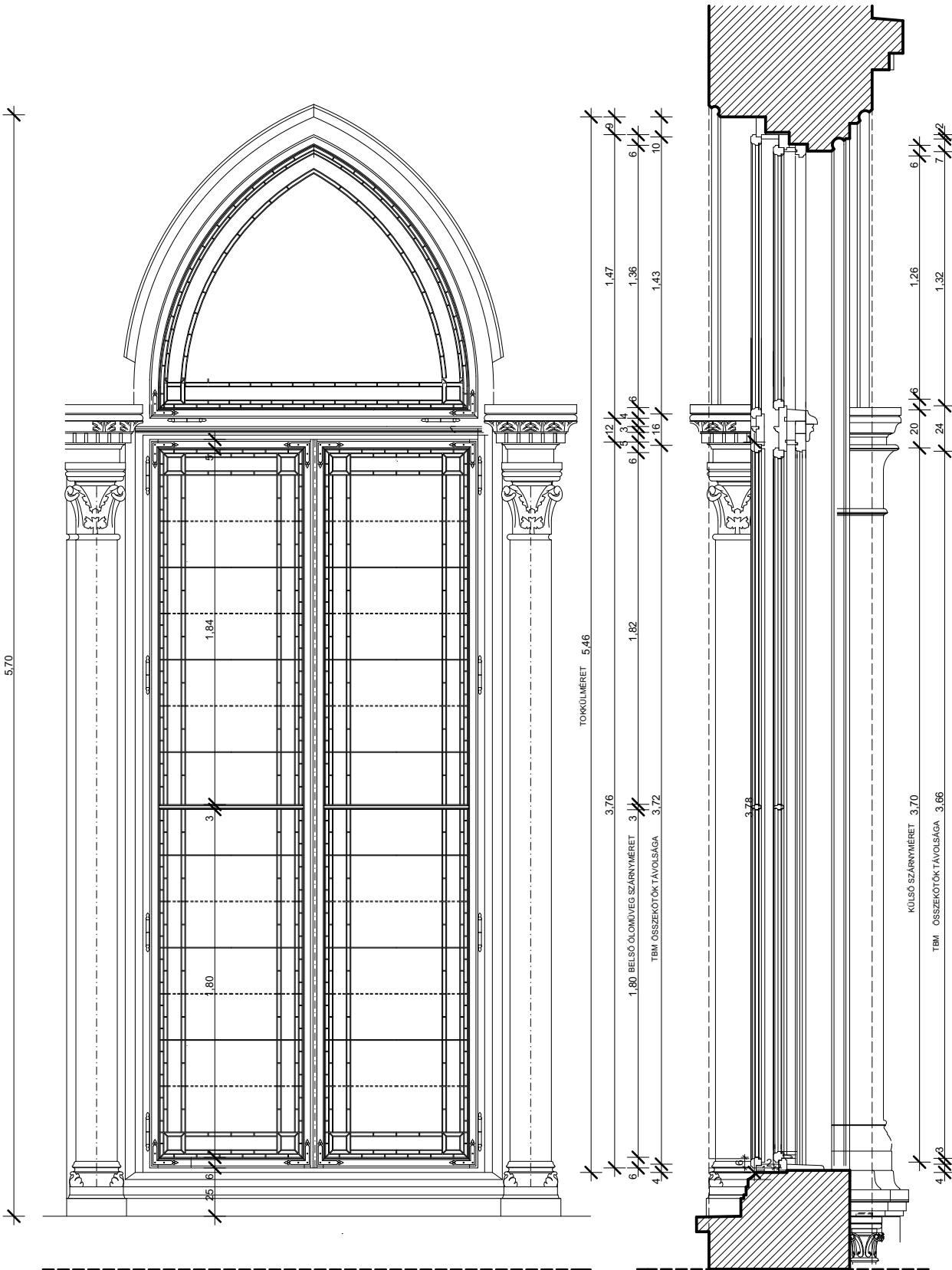

K01 - Ablak - alaprajz, metszet, külső és belső nézet M=1:30

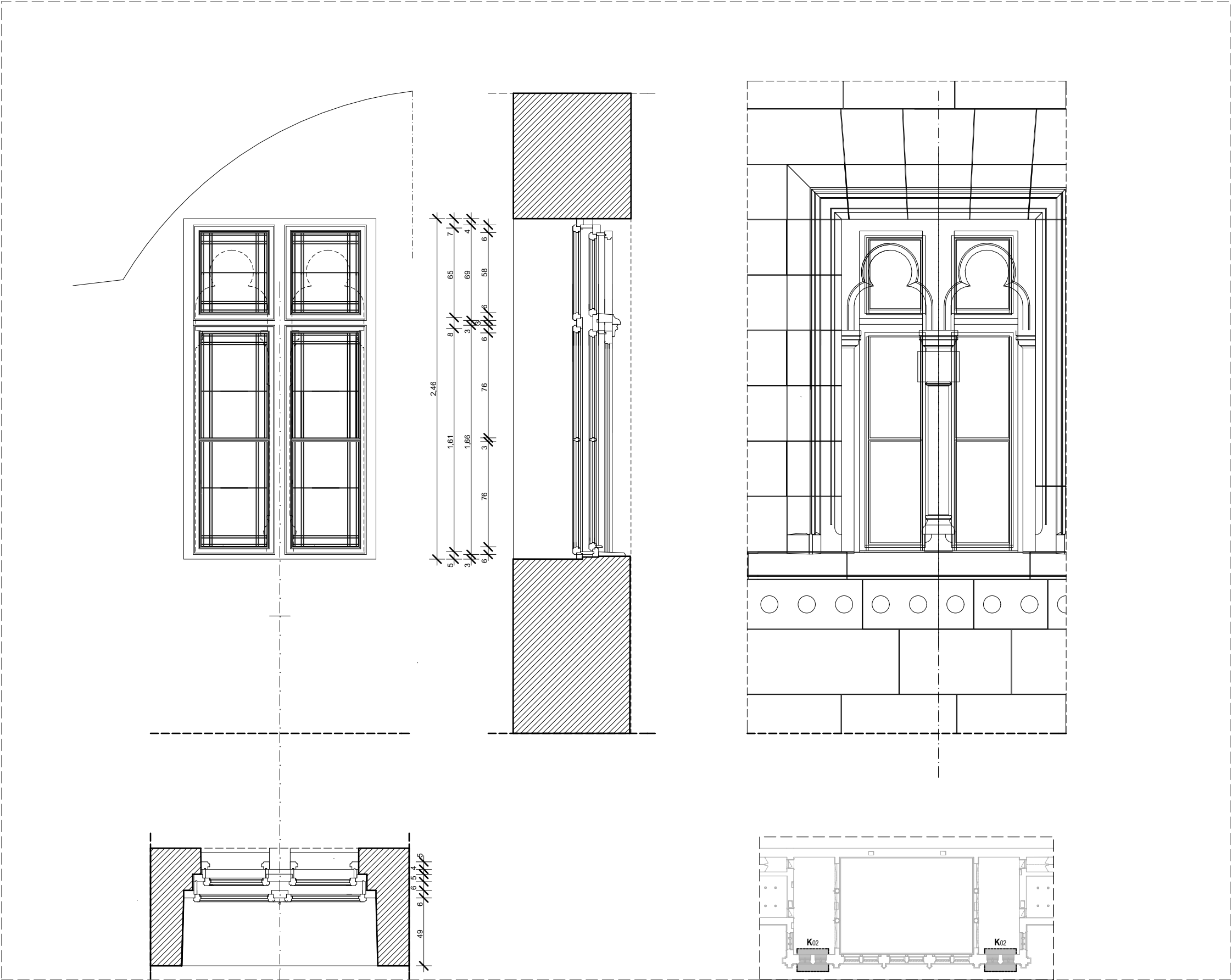

K02 - Ablak - alaprajz, metszet, külső és belső nézet

M=1:30

BERUHÁZÁS MEGNEVEZÉSE:		
1055 Budapest, Kossuth Lajos tér 1-3.		
ORSZÁGHÁZ, DELEGÁCIÓS TEREM		
FELÚJÍTÁSA		
ÉPÍTÉSI ÉS ÖRÖKSÉGVÉDELMI ENGEDÉLYEZÉSI		
ENGEDÉLYEZÉSI TERV		
<div></div> <div>KOSSUTH TÉR</div>		
<div>- A TERVEK A SZAKÁGI MŰLEÍRÁSOKKAL, FEJEZETEKKEL EGYÜTT KEZELENDŐK!</div> <div>- Az Országház ±0,00 szintje megfelel a Balti-tenger szintje feletti +110,93 m-nek.</div> <div>- A méretek a helyszínen ellenőrizendők!</div>		
MEGBÍZÓ:		
ORSZÁGGYŰLÉS HIVATALA		
Építészeti Osztály		
1055 Budapest, Kossuth tér 1-3.		
KÉPVISELŐ:		
Bakos Emil	Gazdasági és működtetési főigazgató-helyettes	
Polyák László	Műszaki főosztályvezető	
GENERÁL TERVEZŐ:		
MATA-DÖR ARCHITEKTÚRA		
TERVEZŐMŰHELY KFT.		
1112 BUDAPEST, DIO U. 3-5.		
WWW.MATA-DOR.HU		
TELEFON: +36 (1) 88 00 190		MATA-DÖR ARCHITEKTÚRA
TELEFAX: +36 (1) 88 00 289		
EMAIL: INFO@MATA-DOR.HU		
ÉPÍTÉSZ FELELŐS TERVEZŐ:		
Fazekas Csaba	É1 01-0894, SZÉSO5 01-0894	
Bánszky Szabolcs	É 01-3797	
Müller Ferenc	É1 01-1603	
ÉPÍTÉSZ MUNKATÁRSÁK:		
Balázs Mátyás	É 03-0379	
Ba Julianna		
BELSŐÉPÍTÉSZ TERVEZŐ:		
Zimits Sándor	MAOE Sz.:6831	
BELSŐÉPÍTÉSZ MUNKATÁRS:		
Kaczián Tibor	MABE, MAOE Sz.:8018	
MŰVÉSZETTÖRTÉNÉSZ:		
Bor Ferenc	MÉK 21-0082	
ÉPÜLETGÉPÉSZ TERVEZŐK:		
Lukács László	G1 01-10199	
Sami Zinaeddin	G1 01-7975	
ELEKTROMOS TERVEZŐ:		
Sápi János	V-01-2380	
TARTÓSZERKEZETI TERVEZŐ:		
Váczai Péter	T 01-1794, SZÉS1 01-1794	
TŰZVÉDELMI TERVEZŐ:		
Móro Tibor	V-8/2005	
Lakk József	I-164/2013	
TERVFAJTA:		
Tervezett állapot		
RAJZ MEGNEVEZÉSE:		
Nyílászáró nézeti és részletrajzok K02		
KELTEZÉS:	RAJZSZÁM:	LÉPTÉK:
2016.02.01.	ÉT-5.2	M 1:30, 1:500

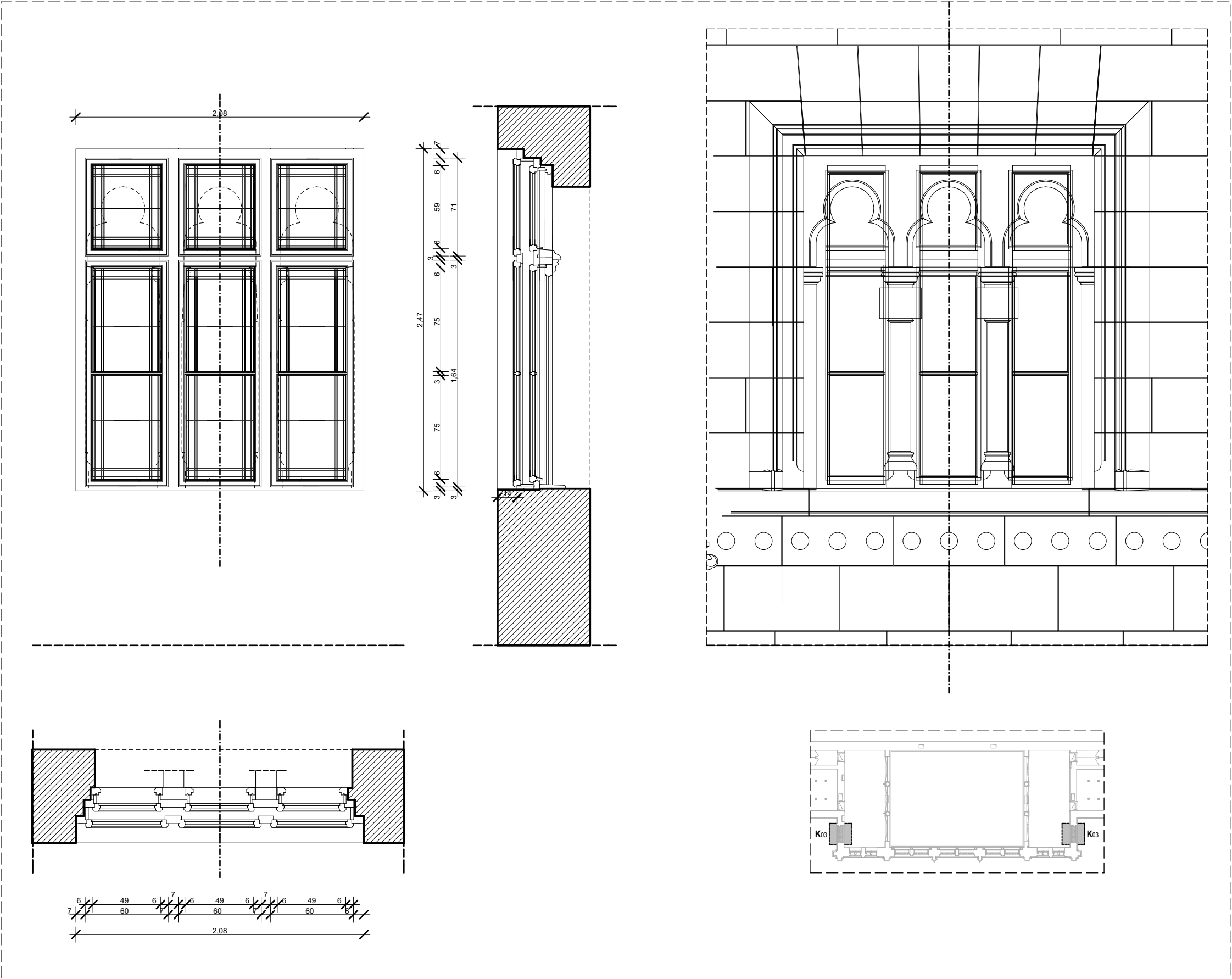

K03 - Ablak - alaprajz, metszet, külső és belső nézet

M=1:30

BERUHÁZÁS MEGNEVEZÉSE:		
1055 Budapest, Kossuth Lajos tér 1-3.		
ORSZÁGHÁZ, DELEGÁCIÓS TEREM		
FELÚJÍTÁSA		
ÉPÍTÉSI ÉS ÖRÖKSÉGVÉDELMI ENGEDÉLYEZÉSI		
ENGEDÉLYEZÉSI TERV		
<div></div> <div>KOSSUTH TÉR</div>		
<div>- A TERVEK A SZAKÁGI MŰLEÍRÁSOKKAL, FEJEZETEKKEL EGYÜTT KEZELENDŐK!</div> <div>- Az Országház ±0,00 szintje megfelel a Balti-tenger szintje feletti +110,93 m-nek.</div> <div>- A méretek a helyszínen ellenőrizendők!</div>		
MEGBÍZÓ:		
ORSZÁGGYŰLÉS HIVATALA		
Építészeti Osztály		
1055 Budapest, Kossuth tér 1-3.		
KÉPVISELŐ:		
Bakos Emil	Gazdasági és működtetési főigazgató-helyettes	
Polyák László	Műszaki főosztályvezető	
GENERÁL TERVEZŐ:		
MATA-DÓR ARCHITEKTÚRA		
TERVEZŐMŰHELY KFT.		
1112 BUDAPEST, DIÓ U. 3-5.		
WWW.MATA-DOR.HU		
<div>TELEFON: +36 (1) 88 00 190</div> <div>TELEFAX: +36 (1) 88 00 299</div> <div>EMAIL: INFO@MATA-DOR.HU</div>		
<div></div> <div>MATA-DÓR ARCHITEKTÚRA</div>		
ÉPÍTÉSZ FELELŐS TERVEZŐ:		
Fazekas Csaba	É1 01-0894, SZÉS05 01-0894	
Bánszky Szabolcs	É 01-3797	
Müller Ferenc	É1 01-1603	
ÉPÍTÉSZ MUNKATÁRSAK:		
Balázs Mátyás		
Ba Julianna	É 03-0379	
BELSŐÉPÍTÉSZ TERVEZŐ:		
Zimits Sándor	MAOE Sz.:6831	
BELSŐÉPÍTÉSZ MUNKATÁRS:		
Kaczián Tibor	MABE, MAOE Sz.:8018	
MŰVÉSZETTÖRTÉNÉSZ:		
Bor Ferenc	MÉK 21-0082	
ÉPÜLETGÉPÉSZ TERVEZŐK:		
Lukács László	G1 01-10199	
Sami Zinaeddin	G1 01-7975	
ELEKTROMOS TERVEZŐ:		
Sápi János	V-01-2380	
TARTÓSZERKEZETI TERVEZŐ:		
Váczai Péter	T 01-1794, SZÉS1 01-1794	
TŰZVÉDELMI TERVEZŐ:		
Mórá Tibor	V-8/2005	
Lakk József	I-164/2013	
TERVFAJTA:		
Tervezett állapot		
RAJZ MEGNEVEZÉSE:		
Nyílászáró nézeti és részletrajzok K03		
KELTEZÉS:	RAJZSZÁM:	LÉPTÉK:
2016.02.01.	ÉT-5.3	M 1:30, 1:500

K 01

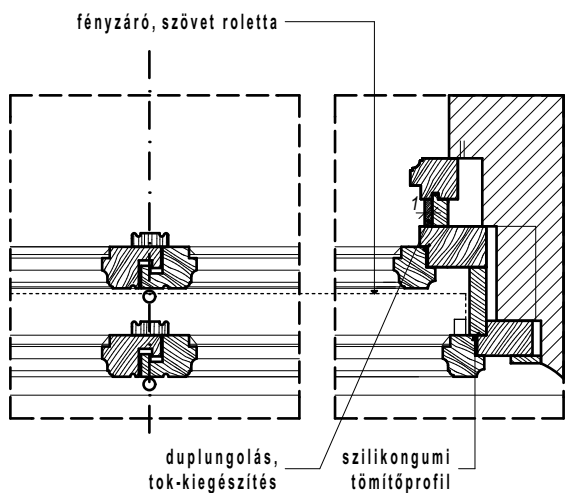
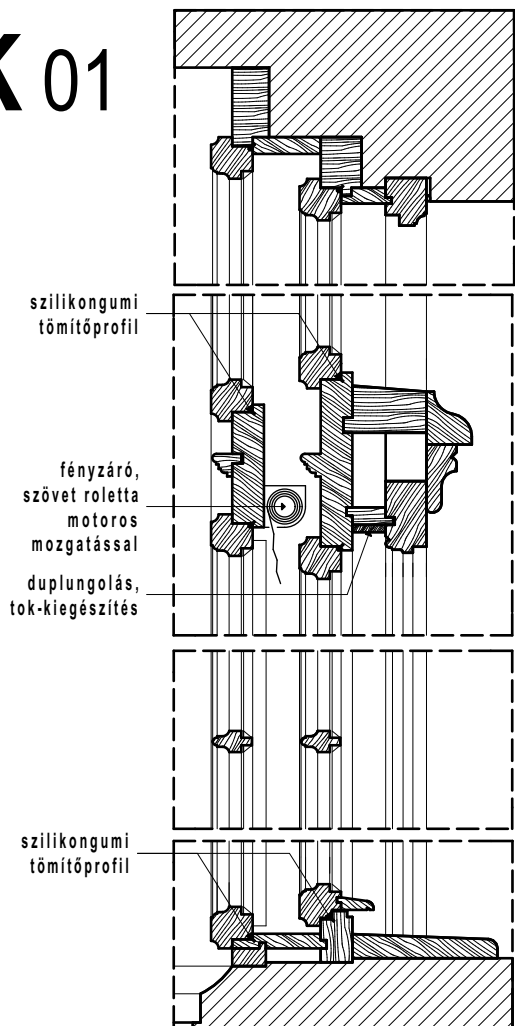

K 02

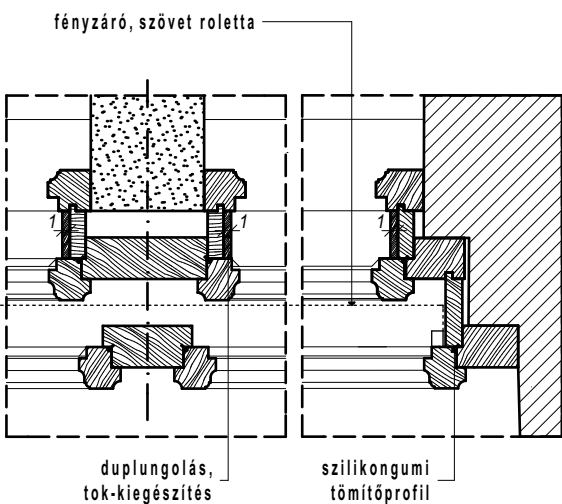
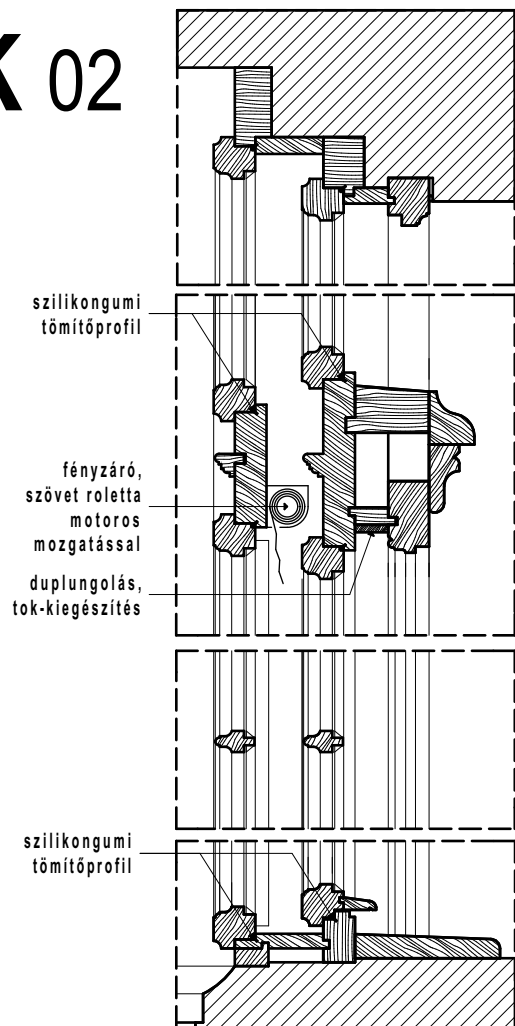

K 03

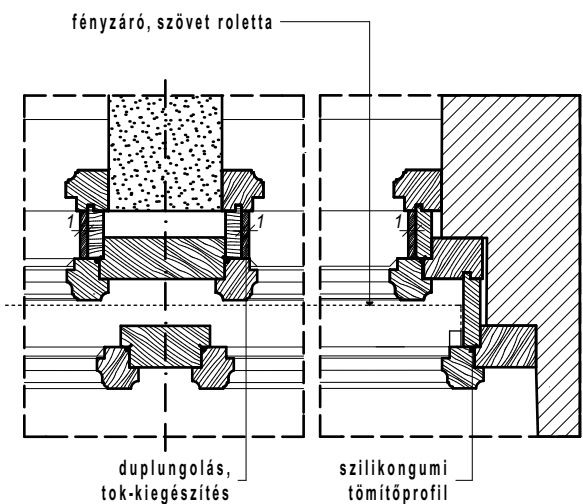
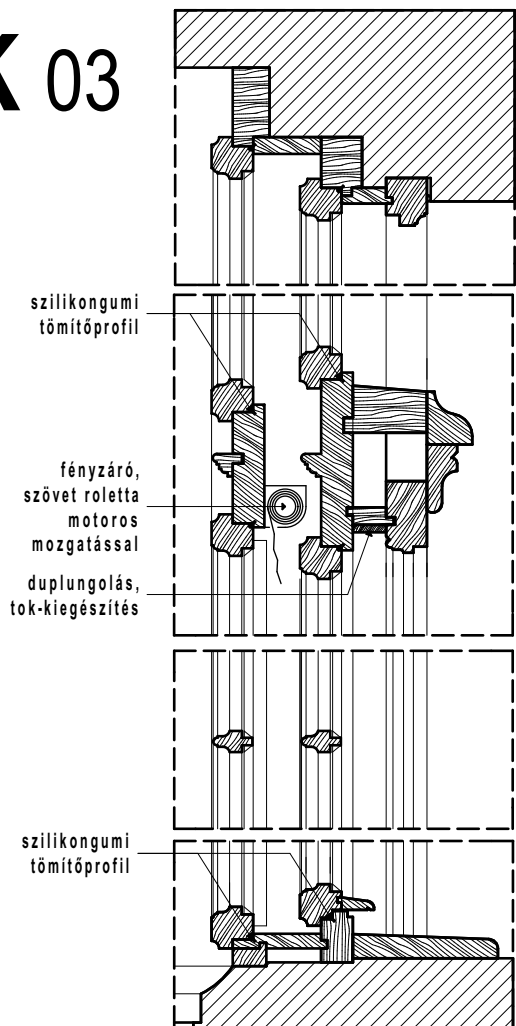

BERUHÁZÁS MEGNEVEZÉSE:

1055 Budapest, Kossuth Lajos tér 1-3.

ORSZÁGHÁZ, DELEGÁCIÓS TEREM
FELÚJÍTÁSA
ÉPÍTÉSI ÉS ÖRÖKSÉGVÉDELMI ENGEDÉLYEZÉSI
ENGEDÉLYEZÉSI TERV

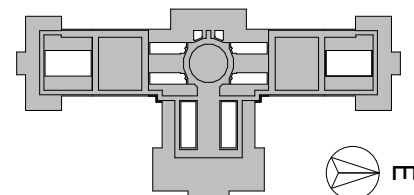

- A TERVEK A SZAKÁGI MŰLEÍRÁSOKKAL, FEJEZETEKKEL EGYÜTT KEZELENDŐK!
- Az Országház $\pm 0,00$ szintje megfelel a Balti-tenger szintje feletti $+110,93$ m-nek.
- A méretek a helyszínen ellenőrizendők!

MEGBÍZÓ:

ORSZÁGGYŰLÉS HIVATALA
Építészeti Osztály
1055 Budapest, Kossuth tér 1-3.

KÉPVISELŐ:

Bakos Emil Gazdasági és működtetési főigazgató-helyettes
Polyák László Műszaki főosztályvezető

GENERÁL TERVEZŐ:

MATA-DÖR ARCHITEKTÚRA
TERVEZŐMŰHELY KFT.
1112 BUDAPEST, DÍÓ U. 3-5.
WWW.MATA-DOR.HU

TELEFON: +36 (1) 88 00 190
TELEFAX: +36 (1) 88 00 299
EMAIL: INFO@MATA-DOR.HU



ÉPÍTÉSZ FELELŐS TERVEZŐ:

Fazekas Csaba É 01-0894, SZÉSO5 01-0894
Bánszky Szabolcs É 01-3797
Müller Ferenc É 01-1603

ÉPÍTÉSZ MUNKATÁRSAK:

Balázs Mátyás
Ba Julianna É 03-0379

BELSŐÉPÍTÉSZ TERVEZŐ:

Zimits Sándor MAOE Sz.:6831

BELSŐÉPÍTÉSZ MUNKATÁRS:

Kaczián Tibor MABE, MAOE Sz.:8018

MŰVÉSZETTÖRTÉNÉSZ:

Bor Ferenc MÉK 21-0082

ÉPÜLETGÉPÉSZ TERVEZŐK:

Lukács László G1 01-10199
Sami Zinaeddin G1 01-7975

ELEKTROMOS TERVEZŐ:

Sápi János V-01-2380

TARTÓSZERKEZETI TERVEZŐ:

Váczai Péter T 01-1794, SZÉSI 01-1794

TŰZVÉDELMI TERVEZŐ:

Móro Tibor V-8/2005
Lakk József I-164/2013

TERVFÁJTA:

Tervezett állapot

RAJZ MEGNEVEZÉSE:

Nyílászáró részletrajzok

KELTEZÉS:

2016.02.01.

RAJZSZÁM:

ÉT-5.4

LÉPTÉK:

M 1:10